

Luas de mel

2023 | 2024

A Viagem da vossa vida!



SOLFÉRIAS
viajar aproxima

ÍNDICE

3.
INTRO

5.
AÇORES

7.
MADEIRA

9.
GRÉCIA

11.
CABO VERDE

14.
EGITO

16.
SÃO TOMÉ

18.
SENEGAL

20.
ZANZIBAR

22.
BRASIL

25.
CUBA

27.
MALDIVAS

29.
MAURÍCIA

31.
SEICHELES

33.
INDONÉSIA

35.
TAILÂNDIA

37.
RAS AL
KHAIMAH

LUAS DE MEL

Dizem que todos os momentos da nossa vida, cada um à sua maneira, são especiais. Contam a nossa história, são parte integrante da nossa vida.

E quando duas pessoas resolvem juntar-se, e juntar as suas histórias numa, esse é certamente um momento muito marcante.

E dentro de todo o processo, etapas e momentos que compõem um casamento, a Lua de Mel ocupa um lugar muito particular. Porque deve ser recordada e partilhada. Vivida e revivida vezes sem conta.

Por isso tem de ser, numa palavra, Perfeita.

Para contribuir, à sua maneira, para essa perfeição, a equipa Solférias desafiou e selecionou alguns dos seus destinos favoritos e alguns hotéis.

Mais perto, mais longe ou ainda mais longínquos, mas todos eles muito especiais

Porque qualquer viagem começa quando começa a ser imaginada

E porque se todos os momentos são especiais, alguns podem ser mais especiais que outros.



**CONTAM A NOSSA
HISTÓRIA, SÃO
PARTE INTEGRANTE
DA NOSSA VIDA.**



**OFERTA DE 1 TROLLEY
SOLFÉRIAS**

por quarto para reservas efetuadas no valor mínimo de 3.000€ por pessoa*

#maispertodoteumundo

*Oferta limitada ao stock existente



**PARA QUE POSSA
COMEÇAR
DA MELHOR
MANEIRA, RUMO
A UM FINAL FELIZ**

NOITE DE NÚPCIAS

Todos gostamos de histórias que acabam bem.

Mas, na Solférias, gostamos igualmente de narrativas que começam bem.

Por isso, selecionámos algumas das melhores sugestões, de Norte a Sul do país, para a sua Noite de Núpcias.

Para que possa começar da melhor maneira, rumo a um final feliz.

Intimista, misterioso e com uma história repleta de lendas e bonitas histórias de amor (a Lagoa das 7 cidades é o símbolo de uma delas), os Açores estão à sua espera, para escrever os novos capítulos. Um dos destinos ideais para quem procura uma lua de mel tranquila e em contato com a natureza.

AÇORES

INTIMISTA E MISTERIOSO



AÇORES - SÃO MIGUEL
PEDRAS DO MAR RESORT & SPA 5*

Partidas de Lisboa, Porto, Faro ou Funchal.
Os preços indicativos aplicam-se à partida de 01/02/2024

302€

2 NOITES | APA
Preço indicativo por pessoa em duplo



Preço por pessoa em quarto duplo inclui: voo SATA Lisboa, Porto, Faro ou Funchal / Ponta Delgada / Lisboa, Porto, Faro ou Funchal em classe "O" com direito a bagagem de porão de 23kg, 2 noites de alojamento em quarto Duplo Land View com pequeno-almoço; Upgrade grátis para tipologia duplo vista mar, mediante disponibilidade do hotel no ato da reserva; Decoração romântica à chegada e espumante de boas-vindas; transporte aeroporto / hotel / aeroporto com assistência local; taxas de aeroporto, segurança e combustível no valor de 51,24€ (sujeitas a reconfirmação e alterações legais) e seguro de viagens.
Não Inclui: Taxas locais, extras de carácter pessoal e quaisquer outros não mencionados no programa, gratificações.

AÇORES - SÃO MIGUEL
WHITE EXCLUSIVE SUITES & VILLA

Partidas de Lisboa, Porto, Faro ou Funchal.
Os preços indicativos aplicam-se à partida de 14/02/2024

656€

2 NOITES | APA
Preço indicativo por pessoa em duplo

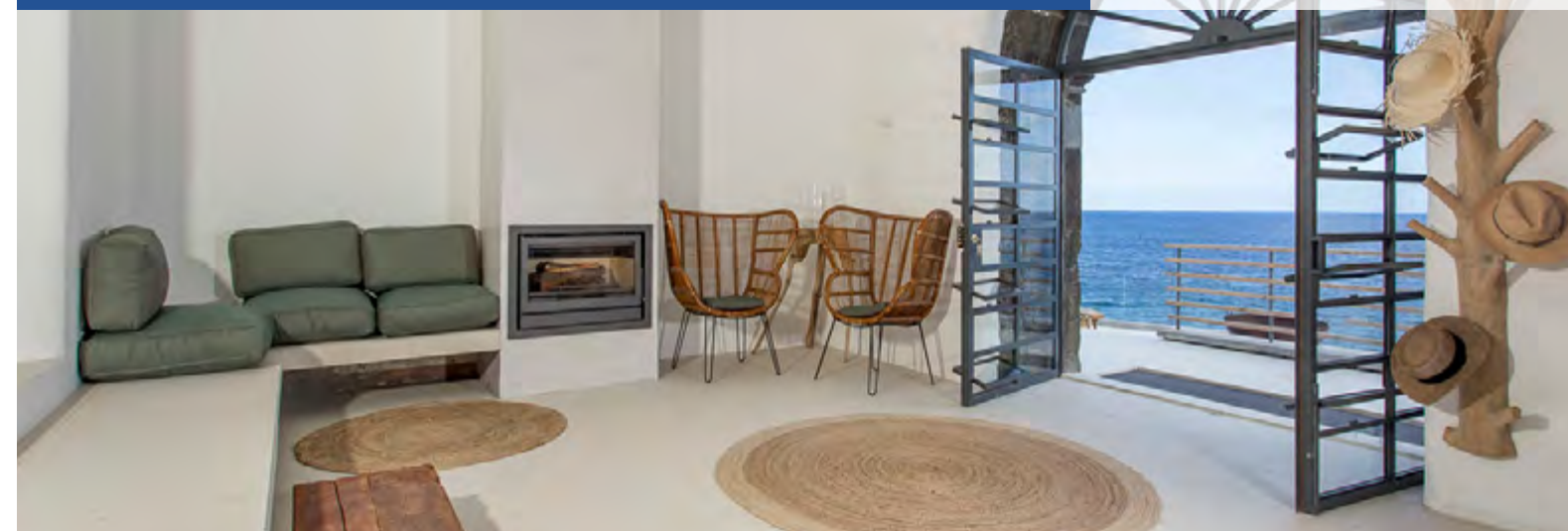

Preço por pessoa em quarto duplo inclui: voo SATA Lisboa, Porto, Faro ou Funchal / Ponta Delgada / Lisboa, Porto, Faro ou Funchal em classe "O" com direito a bagagem de porão de 23kg, 2 noites de alojamento em quarto Junior Suite com pequeno-almoço; Massagem Couple Balance; Welcome amenity à chegada na Suite; Acesso à piscina exterior; Acesso Internet Wi-Fi grátis em todas as Villas e áreas comuns cobertas; Check-in a partir das 15h00; Check-out até às 12h00; Recepção aberta das 08h00 às 22h00; transporte aeroporto / hotel / aeroporto com assistência local; taxas de aeroporto, segurança e combustível no valor de 51,24€ (sujeitas a reconfirmação e alterações legais) e seguro de viagens. Não Inclui: Taxas locais, extras de carácter pessoal e quaisquer outros não mencionados no programa, gratificações.

AÇORES - TERCEIRA
AZORIS ANGRA GARDEN 4*

Partidas de Lisboa, Porto ou Faro.
Os preços indicativos aplicam-se à partida de 17/02/2024

338€

3 NOITES | APA
Preço indicativo por pessoa em duplo



Preço por pessoa em quarto duplo inclui: voo SATA Lisboa, Porto ou Faro / Terceira / Lisboa, Porto ou Faro em classe "O" com direito a bagagem de porão de 23kg, 3 noites de alojamento em quarto Classic com pequeno-almoço; Upgrade gratuito para tipologia superior, mediante disponibilidade; Welcome Drink; 1 Cesta Romântica (1 Espumante e Fruta/Chocolate); Decoração alusiva ao tema, no dia do check-in; 1 Pequeno almoço servido no quarto; Roupão e chinelos para usufruir da estadia; Special amenities; 1 Jantar romântico para 2 pessoas com menu sugestão do chef; Acesso ao Wellness Center (piscina interior, jacuzzi, banho turco e ginásio); Estacionamento gratuito; Late check-out, mediante disponibilidade. transporte aeroporto / hotel / aeroporto com assistência local; taxas de aeroporto, segurança e combustível no valor de 44,27€ (sujeitas a reconfirmação e alterações legais) e seguro de viagens.
Não Inclui: Taxas locais, extras de carácter pessoal e quaisquer outros não mencionados no programa, gratificações.

AÇORES - FAIAL
AZORIS FAIAL GARDEN 4*

Partidas de Lisboa, Porto ou Faro.
Os preços indicativos aplicam-se à partida de 20/02/2024

336€

3 NOITES | APA
Preço indicativo por pessoa em duplo



Preço por pessoa em quarto duplo inclui: voo SATA Lisboa, Porto ou Faro / Horta / Lisboa, Porto ou Faro em classe "O" com direito a bagagem de porão de 23kg, 3 noites de alojamento em quarto Classic Vista Jardim com pequeno-almoço; Upgrade gratuito para tipologia superior, mediante disponibilidade; Welcome Drink; 1 Cesta Romântica (1 Espumante e Fruta/Chocolate); Decoração alusiva ao tema, no dia do check-in; 1 Pequeno almoço servido no quarto; Roupão e chinelos para usufruir da estadia; Special amenities; 1 Jantar romântico para 2 pessoas com menu sugestão do chef; Acesso ao Wellness Center (piscina interior e exterior, jacuzzi, banho turco e ginásio); Estacionamento gratuito; Late check-out, mediante disponibilidade. transporte aeroporto / hotel / aeroporto com assistência local; taxas de aeroporto, segurança e combustível no valor de 31,24€ (sujeitas a reconfirmação e alterações legais) e seguro de viagens.
Não Inclui: Taxas locais, extras de carácter pessoal e quaisquer outros não mencionados no programa, gratificações.

A Madeira oferece cultura, praia e ótima gastronomia. Mas, sobretudo, um acolhimento perfeito, um clima ameno e uma paisagem decifrada por flores, pelo verde das serras e pelo azul do mar. E claro, pelas praias de Porto Santo mesmo ali ao pé. Razões de sobra para que seja este o destino escolhido para a sua lua mel.

MADEIRA

ACOLHIMENTO PERFEITO



MADEIRA - FUNCHAL SAVOY PALACE 5*

Partidas de Lisboa, Porto ou Faro.
Os preços indicativos aplicam-se à partida de 11/01/2024

375€

2 NOITES | APA
Preço indicativo por pessoa em duplo



Preço por pessoa em quarto duplo inclui: voo TAP Lisboa, Porto ou Faro / Funchal / Lisboa, Porto ou Faro em classe "E" sem bagagem de porão; 2 noites de alojamento no Savoy Palace 5* em quarto Standard Vista Avenida, em regime de alojamento e pequeno-almoço; espumante e chocolates no quarto. Upgrade de quarto gratuito, sujeito à disponibilidade no momento da chegada (para uma categoria superior - exclui upgrade para suites); transporte aeroporto / hotel / aeroporto com assistência local; taxas de aeroporto, segurança e combustível no valor de 67,43€ (sujeitas a reconfirmação e alterações legais) e seguro de viagens. Não Inclui: Taxas locais, extras de carácter pessoal e quaisquer outros não mencionados no programa, gratificações.

MADEIRA - FUNCHAL MELIÁ MADEIRA MARE 5*

Partidas de Lisboa, Porto ou Faro.
Os preços indicativos aplicam-se à partida de 01/01/2024

871€

4 NOITES | APA
Preço indicativo por pessoa em duplo



Preço por pessoa em quarto duplo inclui: voo TAP Lisboa, Porto ou Faro / Funchal / Lisboa, Porto ou Faro em classe "E" sem bagagem de porão, 4 noites de alojamento em Suite Premium com pequeno-almoço; Tratamento VIP MELIÁ no dia da chegada; Jantar "CHEF IN YOUR KITCHEN" (serviço de assinatura exclusivo) com menu Gourmet e Vinhos incluídos "Seleção Meliá"; 5 Bebidas por pessoa no Bar do Hotel (Vinho branco ou tinto seleção Meliá, cerveja, refrigerantes, água ou café); 1 Massagem a dois com Óleo de Chocolate 60 min no El Spa; 1 Entrada gratuita na Zona ACQUA SENSATIONS; 1 dia de Experiência Bali Bed + espumante e massagem de boas vindas mãos e pés; 3 dias Rent-a Car Grupo B (seguro não incluído - carro entregue no Hotel); Passeio de meio dia de Catamarã; 1 Visita às famosas Caves do Madeira Wine no centro do Funchal com Prova de Vinhos; WI-FI internet gratuito; Utilização do Ginásio, Piscina Interior e Jacuzzi gratuitamente; Garagem grátis; Internet Desk no Lobby do Hotel - gratuito; transporte aeroporto / hotel / aeroporto com assistência local; taxas de aeroporto, segurança e combustível no valor de 67,43€ (sujeitas a reconfirmação e alterações legais) e seguro de viagens. Não Inclui: Taxas locais, extras de carácter pessoal e quaisquer outros não mencionados no programa, gratificações.

MADEIRA - FUNCHAL VIDAMAR RESORT MADEIRA 5*

Partidas de Lisboa, Porto ou Faro.
Os preços indicativos aplicam-se à partida de 17/01/2024

610€

5 NOITES | MP
Preço indicativo por pessoa em duplo

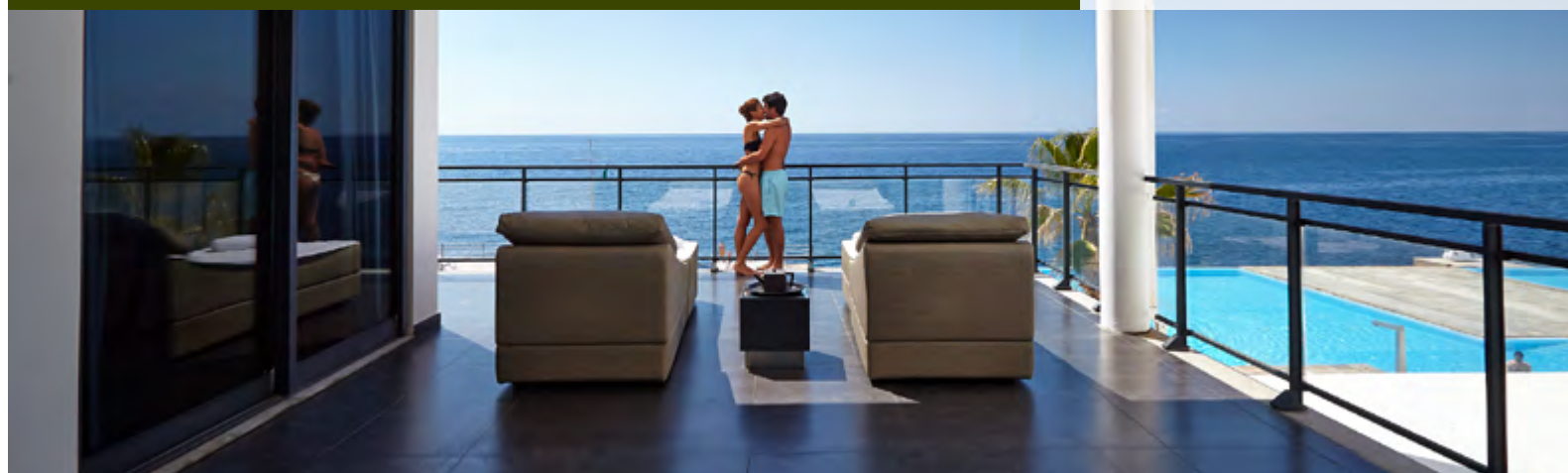

Preço por pessoa em quarto duplo inclui: voo TAP Lisboa, Porto ou Faro / Funchal / Lisboa, Porto ou Faro em classe "T" sem bagagem de porão; 5 noites de alojamento no Vidamar Resort Madeira 5* em quarto superior, com varanda privada e vista sobre o mar em regime de Meia Pensão; Pequeno-almoço buffet diário no restaurante do Hotel, ou Continental servido no quarto até ao meio-dia; Jantar diário no conceito Dine Around (Possibilidade de trocar o jantar buffet por um dos vários restaurantes temáticos do Hotel com menu de meia pensão - Bebidas não incluídas; Boas vindas no quarto: Fruta e água mineral; Espumante da cave do hotel; Velas e pétalas de rosa; Momentos de Bem Estar; Livre acesso ao VIDA Health Club e às suas atividades desportivas associadas; Facilidades desportivas gratuitas: bilhar, ténis de mesa e squash. À Descoberta: Um voucher prenda por pessoa, a ser trocada por uma atividade (meio dia); Massagem localizada, Passeio de barco ou visita à Cidade de Tuk Tuk; transporte aeroporto / hotel / aeroporto com assistência local; taxas de aeroporto, segurança e combustível no valor de 57,43€ (sujeitas a reconfirmação e alterações legais) e seguro de viagens. Não Inclui: Taxas locais, extras de carácter pessoal e quaisquer outros não mencionados no programa, gratificações.

MADEIRA - FUNCHAL THE VIEWS BAÍA 4*

Partidas de Lisboa, Porto ou Faro.
Os preços indicativos aplicam-se à partida de 09/01/2024

648€

7 NOITES | APA
Preço indicativo por pessoa em duplo



Preço por pessoa em quarto duplo inclui: voo TAP Lisboa, Porto ou Faro / Funchal / Lisboa, Porto ou Faro em classe "T" sem bagagem de porão, 7 noites de alojamento no The Views Baía Hotel 4* em Twin Classic com pequeno-almoço; Upgrade Vista Mar (sujeito a disponibilidade), 1 Cesto de frutas tropicais; 1 Garrafa de espumante no quarto à chegada; 1 jantar com bebidas gratuitas e 1 Tratamento no SPA Four Stones (massagem de 25 minutos); transporte aeroporto / hotel / aeroporto com assistência local; taxas de aeroporto, segurança e combustível no valor de 38,43€ (sujeitas a reconfirmação e alterações legais) e seguro de viagens. Não Inclui: Taxas locais, extras de carácter pessoal e quaisquer outros não mencionados no programa, gratificações.

A Grécia é um dos paraísos na terra, desenhada por deuses inspirados, onde o contraste do azul do mar com o branco das casas é completado, aqui e ali, por buganvílias de cores fortes. Prepare-se para momentos inesquecíveis e fotos e mais fotos para recordar uma viagem inesquecível.

GRÉCIA

UM DOS PARAÍÇOS NA TERRA



ATENAS
ROYAL OLYMPIC ATHENS 5*
2 NOITES | APA



SANTORINI
VOLCANO VIEW 5*
5 NOITES | APA



656€

7 NOITES | APA

Preço indicativo por pessoa em duplo

Partidas de Lisboa, Porto, Faro ou Funchal. Os preços indicativos aplicam-se à partida de 04/04/2024

Preço por pessoa em quarto duplo inclui: voo Aegean voo Lisboa / Atenas / Lisboa em classe "K" (bagagem de porão não incluída); transporte privado aeroporto / hotel / aeroporto em Atenas e Santorini; 7 noites de alojamento na categoria selecionada em regime de alojamento e pequeno-almoço; 2 noites em Atenas no Royal Olympic Athens 5* em quarto Deluxe e 5 noites em Santorini Volcano View 5* em quarto Superior Sea View com Vinho Espumante de boas vindas no quarto, 10% de desconto no restaurante Vasilikos em Kamari, Oferta de 15% de desconto no Spa do Del Sol, Brinde de boas vindas na chegada, Free Shuttle bus para o centro 7 vezes por dia, Late check out OU Upgrade sujeito a disponibilidade, 10% de desconto nos guarda-sóis e cadeiras de praia do 41 Fourty One Beach Bar Restaurant em Perivolos e Upgrade do transfer em Santorini para veículo de luxo Mercedes; Hydrofoil Atenas - Santorini; voo interno Santorini / Atenas; city tour de Atenas com Acropolis, regular em Espanhol; taxas de aeroporto segurança e combustível no valor de 72,10€ (sujeitas a reconfirmação e alterações legais); seguro de viagem.

Não Inclui: Taxa local dos hotéis entre 1,50€ e 4€ por noite e por quarto a ser paga diretamente pelo cliente nos hotéis. Outros serviços não mencionados no programa e extras de carácter pessoal

Com temperaturas de água do mar entre os 22°C e os 25°C, as praias de Cabo Verde são autênticos paraísos. É o destino ideal para uma lua de mel vivida ao som de mornas e coladeiras, e pores do sol intermináveis...

CABO VERDE

PORES DO SOL INTERMINÁVEIS



ILHA DO SAL OÁSIS BELORIZONTE 4*

Os preços indicativos aplicam-se
à partida de 06/05/2024

DE LISBOA | DO PORTO
1060€ | **1110€**

7 NOITES | TI
Preço indicativo por pessoa em duplo

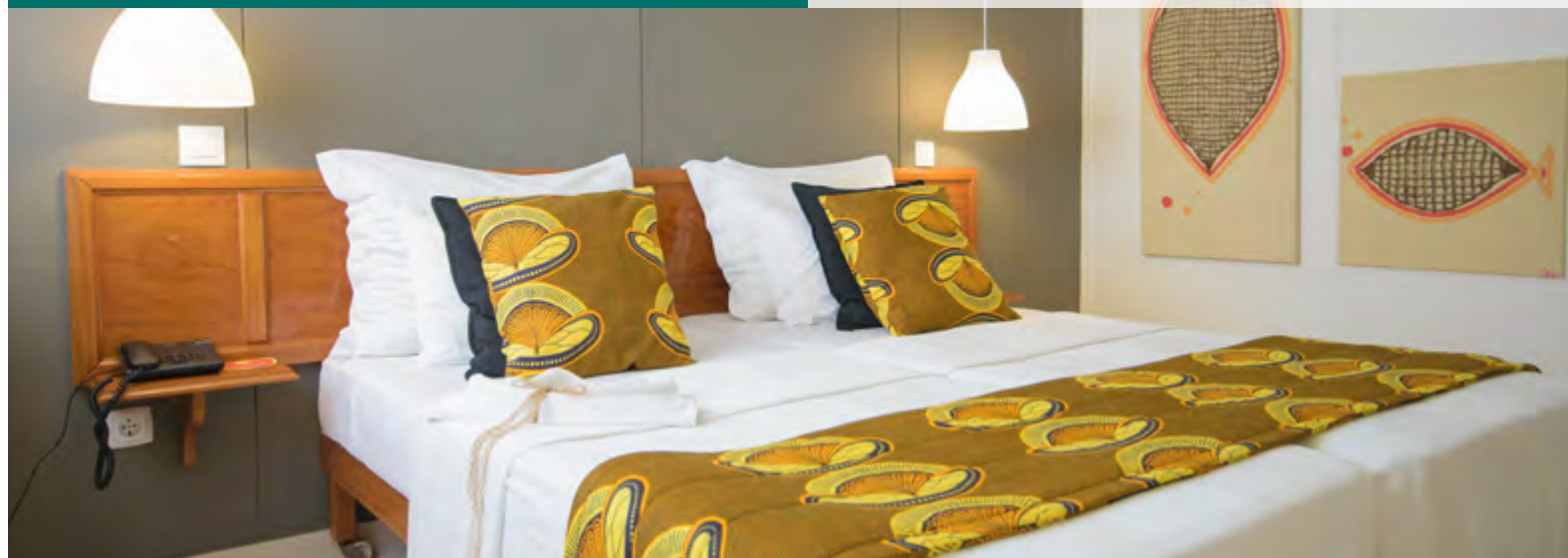

Preço desde por pessoa em voos SATA para o percurso Lisboa / Sal / Lisboa, ou voos SMARTWINGS Porto / Sal / Porto, em classe económica "S" - com direito a 1 bagagem de porão; transporte partilhado aeroporto/hotel/aeroporto; 7 noites de alojamento no hotel e regime indicados; Taxas de aeroporto, segurança e combustível - 249,00€ (sujeitas a reconfirmação e alterações legais), Taxa de segurança aeroportuária (TSA) e Seguro Multiviagens Solférias.
Não Inclui: Taxas locais, gratificações, outros serviços não mencionados no programa e extras de carácter pessoal.

ILHA DO SAL OÁSIS SALINAS SEA 5*

Os preços indicativos aplicam-se
à partida de 06/05/2024

DE LISBOA | DO PORTO
1179€ | **1229€**

7 NOITES | TI
Preço indicativo por pessoa em duplo



Preço desde por pessoa em voos SATA para o percurso Lisboa / Sal / Lisboa, ou voos SMARTWINGS Porto / Sal / Porto, em classe económica "S" - com direito a 1 bagagem de porão; transporte partilhado aeroporto/hotel/aeroporto; 7 noites de alojamento no hotel e regime indicados; Taxas de aeroporto, segurança e combustível - 249,00€ (sujeitas a reconfirmação e alterações legais), Taxa de segurança aeroportuária (TSA) e Seguro Multiviagens Solférias.
Não Inclui: Taxas locais, gratificações, outros serviços não mencionados no programa e extras de carácter pessoal.

ILHA DO SAL RIU PALACE SANTA MARIA 5*

Os preços indicativos aplicam-se
à partida de 06/05/2024

DE LISBOA | DO PORTO
1290€ | **1340€**

7 NOITES | TI
Preço indicativo por pessoa em duplo



Preço desde por pessoa em voos SATA para o percurso Lisboa / Sal / Lisboa, ou voos SMARTWINGS Porto / Sal / Porto, em classe económica "S" - com direito a 1 bagagem de porão; transporte partilhado aeroporto/hotel/aeroporto; 7 noites de alojamento no hotel e regime indicados; Taxas de aeroporto, segurança e combustível - 249,00€ (sujeitas a reconfirmação e alterações legais), Taxa de segurança aeroportuária (TSA) e Seguro Multiviagens Solférias.
Não Inclui: Taxas locais, gratificações, outros serviços não mencionados no programa e extras de carácter pessoal.

ILHA DO SAL ROBINSON 4*

Os preços indicativos aplicam-se
à partida de 06/05/2024

DE LISBOA | DO PORTO
1309€ | **1359€**

7 NOITES | TI
Preço indicativo por pessoa em duplo



Preço desde por pessoa em voos SATA para o percurso Lisboa / Sal / Lisboa, ou voos SMARTWINGS Porto / Sal / Porto, em classe económica "S" - com direito a 1 bagagem de porão; transporte partilhado aeroporto/hotel/aeroporto; 7 noites de alojamento no hotel e regime indicados; Taxas de aeroporto, segurança e combustível - 249,00€ (sujeitas a reconfirmação e alterações legais), Taxa de segurança aeroportuária (TSA) e Seguro Multiviagens Solférias.
Não Inclui: Taxas locais, gratificações, outros serviços não mencionados no programa e extras de carácter pessoal.

ILHA DA BOAVISTA
RIU KARAMBOA 5*

Partidas de Lisboa.
Os preços indicativos aplicam-se à partida de 06/05/2024

1130€

7 NOITES | TI
Preço indicativo por pessoa em duplo



Preço desde por pessoa em voos TAP para o percurso Lisboa / Boavista / Lisboa em classe económica "G" - com direito a 1 bagagem de porão; transporte partilhado aeroporto/hotel/aeroporto; 7 noites de alojamento no hotel e regime indicados; Taxas de aeroporto, segurança e combustível - 326,54€ (sujeitas a reconfirmação e alterações legais), Taxa de segurança aeroportuária (TSA) e Seguro Multiviagens Solférias.
Não Inclui: Taxas locais, gratificações, outros serviços não mencionados no programa e extras de carácter pessoal.

ILHA DA BOAVISTA
RIU PALACE BOAVISTA 5*

Partidas de Lisboa.
Os preços indicativos aplicam-se à partida de 06/05/2024

1250€

7 NOITES | TI
Preço indicativo por pessoa em duplo

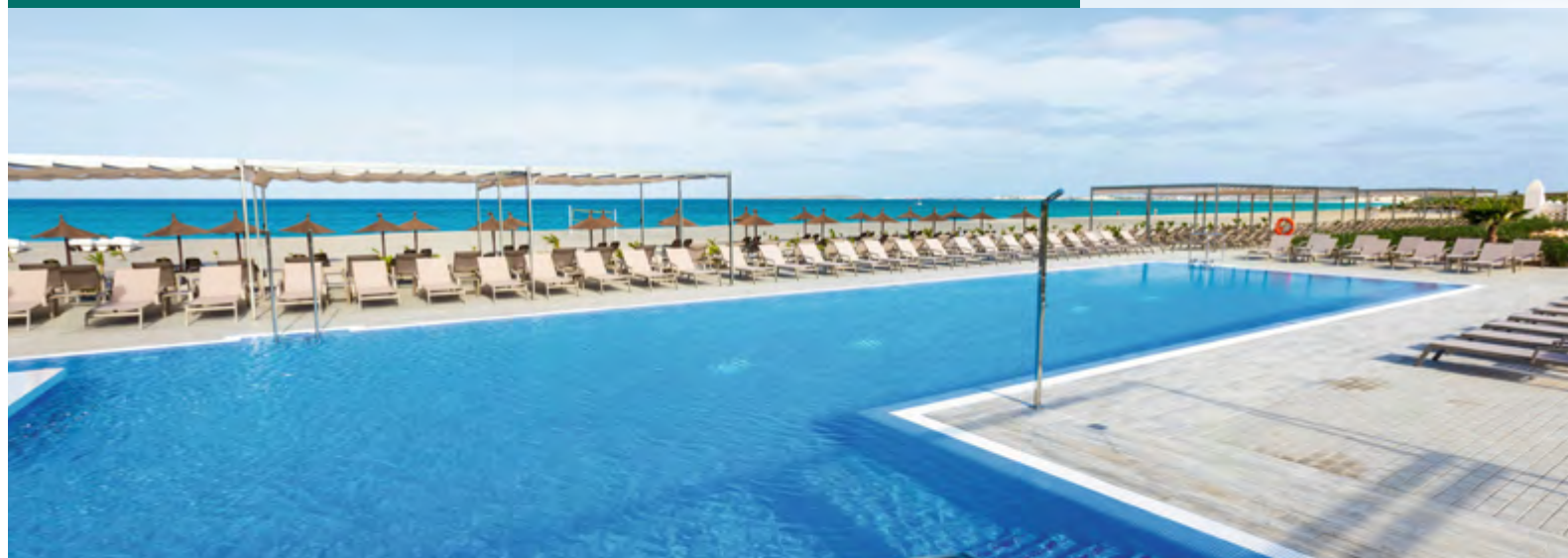

Preço desde por pessoa em voos TAP para o percurso Lisboa / Boavista / Lisboa em classe económica "G" - com direito a 1 bagagem de porão; transporte partilhado aeroporto/hotel/aeroporto; 7 noites de alojamento no hotel e regime indicados; Taxas de aeroporto, segurança e combustível - 326,54€ (sujeitas a reconfirmação e alterações legais), Taxa de segurança aeroportuária (TSA) e Seguro Multiviagens Solférias.
Não Inclui: Taxas locais, gratificações, outros serviços não mencionados no programa e extras de carácter pessoal.



Egito é História, antigas civilizações, faraós, esfinges, pirâmides, templos e santuários, o Fértil Vale do Nilo, Alexandria, e a sua famosa Biblioteca, é Luxor e Assuão, mas Egito é também Hurghada, a fabulosa estância balnear. A mistura ideal para uma lua de mel perfeita.

EGITO

É HISTÓRIA



HURGHADA
TITANIC PALACE 5*

Partidas diárias Lisboa ou Porto.
Os preços indicativos aplicam-se à partida de 13/02/2024

1040€

7 NOITES | TI
Preço indicativo por pessoa em duplo



Preço por pessoa em quarto duplo inclui: Voo Turkish Lisboa ou Porto / Istambul / Hurghada / Istambul / Lisboa ou Porto em classe "P" com bagagem de; 7 noites de alojamento no hotel e regime indicados; transporte aeroporto/hotel/aeroporto com assistência local; taxas de aeroporto, segurança e combustível (333,67€ já incluídas nos preços apresentados e sujeitas a reconfirmação e alterações legais) e seguro de viagens. Lua-de-mel: Decoração do quarto e cesto de frutas à chegada. Não Inclui: Taxas locais, extras de carácter pessoal e quaisquer outros não mencionados no programa, gratificações.

HURGHADA
KAISOL ROMANCE RESORT 5*

Partidas diárias Lisboa ou Porto.
Os preços indicativos aplicam-se à partida de 13/02/2024

1345€

7 NOITES | TI
Preço indicativo por pessoa em duplo



Preço por pessoa em quarto duplo inclui: Voo Turkish Lisboa ou Porto / Istambul / Hurghada / Istambul / Lisboa ou Porto em classe "P" com bagagem de; 7 noites de alojamento no hotel e regime indicados; transporte aeroporto/hotel/aeroporto com assistência local; taxas de aeroporto, segurança e combustível (333,67€ já incluídas nos preços apresentados e sujeitas a reconfirmação e alterações legais) e seguro de viagens. Oferta exclusiva lua-de-mel no Príncipe: Espumante, Jantar Romântico, Check-in antecipado/ Check-out tardio gratuitos (mediante disponibilidade) e desconto no SPA. Necessária apresentação do certificado de casamento. Não Inclui: Taxas locais, extras de carácter pessoal e quaisquer outros não mencionados no programa, gratificações.



Em São Tomé, a vida é fácil, os sorrisos iluminam os rostos,
a paisagem é avassaladora e as praias são desertas e deslumbrantes.
Ingredientes perfeitos para uma lua de mel também ela perfeita.

SÃO TOMÉ

A VIDA É FÁCIL



S. TOMÉ
PESTANA SÃO TOMÉ 5*
4 NOITES | APA + MP



PRINCÍPE
ROÇA SUNDY
3 NOITES | APA + MP

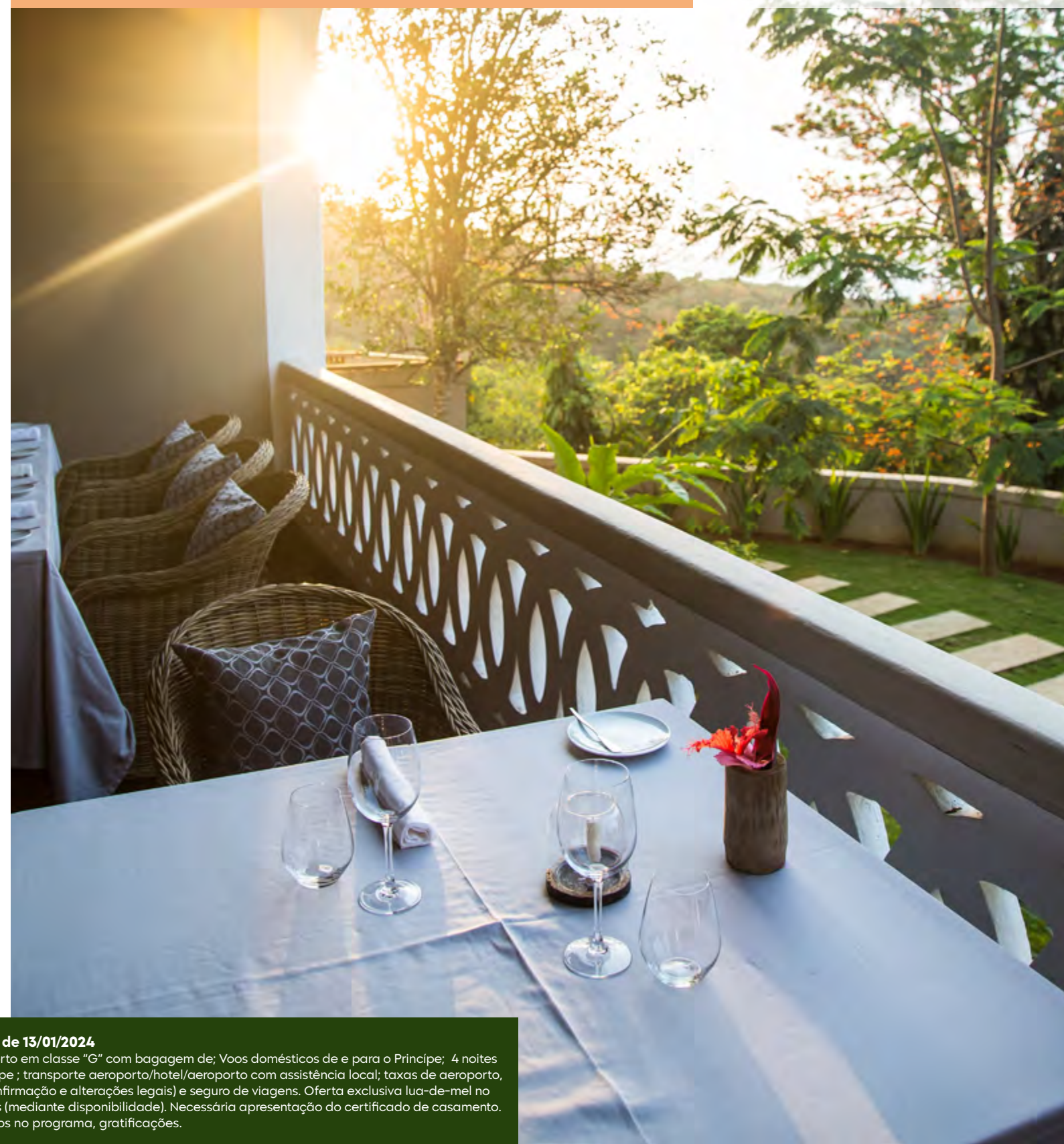

2340€

7 NOITES | APA + MP

Preço indicativo por pessoa em duplo

Partidas diárias Lisboa ou Porto. Os preços indicativos aplicam-se à partida de 13/01/2024

Preço por pessoa em quarto duplo inclui: Voo TAP Lisboa ou Porto / S.Tomé / Lisboa ou Porto em classe "G" com bagagem de; Voos domésticos de e para o Príncipe; 4 noites de alojamento no hotel e regime indicados em S.Tomé + 3 noites de alojamento no Príncipe; transporte aeroporto/hotel/aeroporto com assistência local; taxas de aeroporto, segurança e combustível (251,59€ já incluídas nos preços apresentados e sujeitas a reconfirmação e alterações legais) e seguro de viagens. Oferta exclusiva lua-de-mel no Príncipe: Espumante, Jantar Romântico, Check-in antecipado/ Check-out tardio gratuitos (mediante disponibilidade). Necessária apresentação do certificado de casamento. Não inclui: Taxas locais, extras de carácter pessoal e quaisquer outros não mencionados no programa, gratificações.

No Senegal, o mundo selvagem, a savana e a floresta vivem em harmonia perfeita com as suas praias exóticas. Desfrute de uma lua de mel cheia de aventura, no país por onde o rally Dakar passou.

SENEGAL

EXÓTICO E NATURAL



SENEGAL
RIU BAOBAB 5*

Partidas diárias Lisboa ou Porto.
Os preços indicativos aplicam-se à partida de 02/02/2024

1340€

7 NOITES | TI
Preço indicativo por pessoa em duplo



Preço por pessoa em quarto duplo inclui: Voo TAP Lisboa ou Porto / Senegal / Lisboa ou Porto em classe "T" com bagagem de; 7 noites de alojamento no hotel e regime indicados; transporte aeroporto/hotel/aeroporto com assistência local; taxas de aeroporto, segurança e combustível (324,33€ já incluídas nos preços apresentados e sujeitas a reconfirmação e alterações legais) e seguro de viagens. Lua-de-mel: Decoração do quarto e cesto de frutas à chegada.
Não Inclui: Taxas locais, extras de carácter pessoal e quaisquer outros não mencionados no programa, gratificações.



Este é um destino que apela à felicidade. Com praias com palmeiras que parecem saídas dos melhores posts das redes sociais, Zanzibar é igualmente um destino para quem, mesmo em lua de mel, não dispensa a prática de surf, windsurf, kite surf ou mergulho.

ZANZIBAR

APELA À FELICIDADE



ZANZIBAR
INDIGO BEACH ZANZIBAR 4*

Partidas diárias Lisboa ou Porto.
Os preços indicativos aplicam-se à partida de 15/03/2024

1875€

7 NOITES | TI
Preço indicativo por pessoa em duplo



Preço por pessoa em quarto duplo inclui: Voo Turkish Lisboa ou Porto / Istambul / Zanzibar / Istambul / Lisboa ou Porto em classe "L" com bagagem de; 7 noites de alojamento no hotel e regime indicados; transporte aeroporto/hotel/aeroporto com assistência local; taxas de aeroporto, segurança e combustível (395,03€ já incluídas nos preços apresentados e sujeitas a reconfirmação e alterações legais) e seguro de viagens. Oferta exclusiva lua-de-mel: Jantar a dois à luz das velas, na praia ou jardim do hotel, com direito a uma garrafa de vinho. Necessária apresentação do certificado de casamento.
Não Inclui: Taxas locais, extras de carácter pessoal e quaisquer outros não mencionados no programa, gratificações.

ZANZIBAR
RIU JAMBO 4*

Partidas diárias Lisboa ou Porto.
Os preços indicativos aplicam-se à partida de 03/04/2024

1979€

7 NOITES | TI
Preço indicativo por pessoa em duplo



Preço por pessoa em quarto duplo inclui: Voo Turkish Lisboa ou Porto / Istambul / Zanzibar / Istambul / Lisboa ou Porto em classe "L" com bagagem de; 7 noites de alojamento no hotel e regime indicados; transporte aeroporto/hotel/aeroporto com assistência local; taxas de aeroporto, segurança e combustível (395,03€ já incluídas nos preços apresentados e sujeitas a reconfirmação e alterações legais) e seguro de viagens. Oferta exclusiva lua-de-mel: Garrafa de espumante no quarto à chegada; Up-grade de quarto, mediante disponibilidade. Necessária apresentação do certificado de casamento.
Não Inclui: Taxas locais, extras de carácter pessoal e quaisquer outros não mencionados no programa, gratificações.



País tropical, abençoado por Deus e bonito por natureza, diz a letra da canção. E na verdade o Brasil é um destino imperdível, variado e com todos os encantos para uma lua de mel inesquecível. A dificuldade vai ser mesmo escolher o local perfeito.

BRASIL

O PAÍS TROPICAL



NATAL - TOUROS
VILA GALÉ TOUROS 5*

Partidas diárias Lisboa ou Porto.
Os preços indicativos aplicam-se à partida de 27/01/2024

2385€

7 NOITES | TI
Preço indicativo por pessoa em duplo



Preço por pessoa em quarto duplo inclui: Voo TAP Lisboa ou Porto / Natal / Lisboa ou Porto em classe "G" sem bagagem de; 7 noites de alojamento no hotel e regime indicados; transporte aeroporto/hotel/aeroporto com assistência local; taxas de aeroporto, segurança e combustível (323,76€ já incluídas nos preços apresentados e sujeitas a reconfirmação e alterações legais) e seguro de viagens. Oferta exclusiva lua-de-mel: Upgrade para um quarto superior ao reservado (sujeito a disponibilidade); Bebida de boas-vindas à chegada, roupão e chinelos no quarto (oferta mediante apresentação de certificado de casamento no ato da reserva). Não Inclui: Taxas locais, extras de carácter pessoal e quaisquer outros não mencionados no programa, gratificações.



BÚZIOS
POUSADA PONTAL DA FERRADURA

4 NOITES | APA



Partidas diárias Lisboa ou Porto. Os preços indicativos aplicam-se à partida de 27/01/2024
Preço por pessoa em quarto duplo inclui: Voo TAP Lisboa ou Porto / Rio de Janeiro / Lisboa ou Porto em classe "G" com bagagem de; 4 noites de alojamento em Buzio + 3 noites de alojamento em Rio de Janeiro, nos hotéis e regime indicados; transporte aeroporto/hotel/aeroporto com assistência local; taxas de aeroporto, segurança e



RIO DE JANEIRO
WINDSOR PLAZA COPACABANA 4*

3 NOITES | APA

1645€

7 NOITES | APA
Preço indicativo por pessoa em duplo



combustível (321,88€ já incluídas nos preços apresentados e sujeitas a reconfirmação e alterações legais) e seguro de viagens. Oferta exclusiva lua-de-mel na Pousada Pontal Ferradura: Bebida de boas-vindas à chegada, roupão e Espumante. Decoração com pétalas e chocolates. Não Inclui: Taxas locais, extras de carácter pessoal e quaisquer outros não mencionados no programa, gratificações.

RECIFE – MARAGOGI
PRAIA DOURADA MARAGOGI 4*

Partidas diárias Lisboa ou Porto.
Os preços indicativos aplicam-se à partida de 17/03/2024

1805€

7 NOITES | MP
Preço indicativo por pessoa em duplo



Preço por pessoa em quarto duplo inclui: Voo TAP Lisboa ou Porto / Recife / Lisboa ou Porto em classe "G" com bagagem de; 7 noites de alojamento no hotel e regime indicados; transporte aeroporto/hotel/aeroporto com assistência local; taxas de aeroporto, segurança e combustível (328,61€ já incluídas nos preços apresentados e sujeitas a reconfirmação e alterações legais) e seguro de viagens.
Não Inclui: Taxas locais, extras de carácter pessoal e quaisquer outros não mencionados no programa, gratificações.

RECIFE – PORTO DE GALINHAS
SUMMERVILLE BEACH RESORT 5*

Partidas diárias Lisboa ou Porto.
Os preços indicativos aplicam-se à partida de 17/03/2024

2375€

7 NOITES | TI
Preço indicativo por pessoa em duplo



Preço por pessoa em quarto duplo inclui: Voo TAP Lisboa ou Porto / Recife / Lisboa ou Porto em classe "G" com bagagem de; 7 noites de alojamento no hotel e regime indicados; transporte aeroporto/hotel/aeroporto com assistência local; taxas de aeroporto, segurança e combustível (328,61€ já incluídas nos preços apresentados e sujeitas a reconfirmação e alterações legais) e seguro de viagens. Oferta exclusiva lua-de-mel: Espumante, Decoração e amenities especiais e pequeno-almoço servido no quarto.
Não Inclui: Taxas locais, extras de carácter pessoal e quaisquer outros não mencionados no programa, gratificações.

SALVADOR – LITORAL NORTE
IBEROSTAR SELECTION PRAIA DO FORTE 5*

Partidas diárias Lisboa ou Porto.
Os preços indicativos aplicam-se à partida de 11/03/2024

1875€

7 NOITES | TI
Preço indicativo por pessoa em duplo



Preço por pessoa em quarto duplo inclui: Voo TAP Lisboa ou Porto / Salvador / Lisboa ou Porto em classe "G" com bagagem de; 7 noites de alojamento no hotel e regime indicados; transporte aeroporto/hotel/aeroporto com assistência local; taxas de aeroporto, segurança e combustível (332,95€ já incluídas nos preços apresentados e sujeitas a reconfirmação e alterações legais) e seguro de viagens. Oferta exclusiva lua-de-mel: Espumante, Jantar Romântico, 20% desconto no SPA, 1 dia de acesso à piscina Wellness, Check-in antecipado/ Check-out tardio gratuitos (mediante disponibilidade). Necessária apresentação do certificado de casamento.
Não Inclui: Taxas locais, extras de carácter pessoal e quaisquer outros não mencionados no programa, gratificações.



Só o nome - Cuba - apela à nossa imaginação, trazendo um toque de exotismo a um dos destinos com mais carácter das Caraíbas. Depois, é só tornar tudo o que sonhámos em realidade, passeando entre a imponente arquitetura colonial de Havana e terminando nas magníficas praias. Tudo acompanhado pela música e ritmos, que serão a banda sonora ideal da sua lua de mel.

CUBA

OS MELHORES RITMOS



VARADERO MEMORIES VARADERO 4*

Partidas de Lisboa e Porto.
Os preços indicativos aplicam-se à partida de 16/05/2024

1181€

7 NOITES | TI
Preço indicativo por pessoa em duplo



Preço desde por pessoa em voos Air Europa para o percurso Lisboa / Madrid / Havana / Madrid / Lisboa em classe económica "Z" - sem direito a bagagem de porão; transporte partilhado aeroporto/hotel/aeroporto; 7 noites de alojamento no hotel Memories Varadero 4* em quarto Standard em regime de TI; Taxas de aeroporto, segurança e combustível - 498,00€ (sujeitas a reconfirmação e alterações legais) e Seguro Multiviagens Solférias.
Não Inclui: Taxas locais, gratificações, outros serviços não mencionados no programa e extras de carácter pessoal.

VARADERO MELIÀ INTERNACIONAL VARADERO 5*

Partidas de Lisboa e Porto.
Os preços indicativos aplicam-se à partida de 16/05/2024

1504€

7 NOITES | TI
Preço indicativo por pessoa em duplo

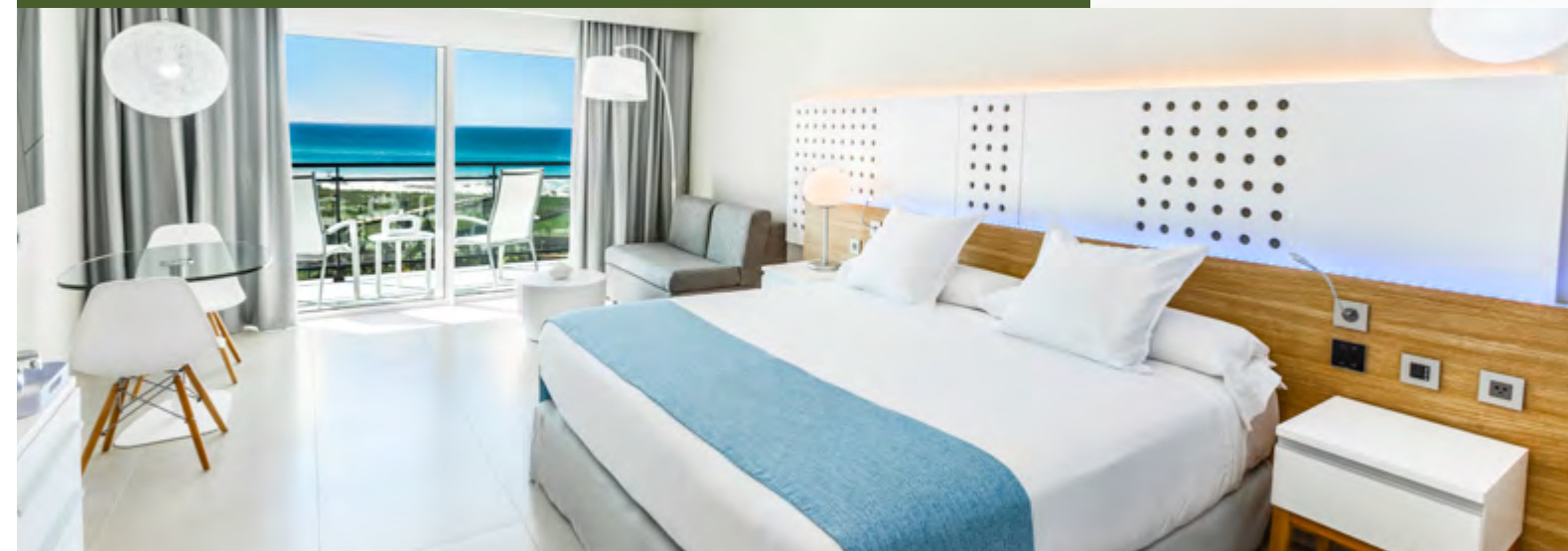

Preço desde por pessoa em voos Air Europa para o percurso Lisboa / Madrid / Havana / Madrid / Lisboa em classe económica "Z" - sem direito a bagagem de porão; transporte partilhado aeroporto/hotel/aeroporto; 7 noites de alojamento no hotel Melià Internacional Varadero 5* em quarto Classic em regime de TI; Taxas de aeroporto, segurança e combustível - 498,00€ (sujeitas a reconfirmação e alterações legais) e Seguro Multiviagens Solférias.
Não Inclui: Taxas locais, gratificações, outros serviços não mencionados no programa e extras de carácter pessoal.

VARADERO ROYALTON HICACOS VARADERO 5*

Partidas de Lisboa e Porto.
Os preços indicativos aplicam-se à partida de 16/05/2024

1723€

7 NOITES | TI
Preço indicativo por pessoa em duplo



Preço desde por pessoa em voos Air Europa para o percurso Lisboa / Madrid / Havana / Madrid / Lisboa em classe económica "Z" - sem direito a bagagem de porão; transporte partilhado aeroporto/hotel/aeroporto; 7 noites de alojamento no hotel Royalton Hicacos Varadero 5* em quarto Júnior Suite em regime de TI; Taxas de aeroporto, segurança e combustível - 498,00€ (sujeitas a reconfirmação e alterações legais) e Seguro Multiviagens Solférias.
Não Inclui: Taxas locais, gratificações, outros serviços não mencionados no programa e extras de carácter pessoal.

VARADERO IBEROSTAR SELECTION VARADERO 5*

Partidas de Lisboa e Porto.
Os preços indicativos aplicam-se à partida de 16/05/2024

1585€

7 NOITES | TI
Preço indicativo por pessoa em duplo



Preço desde por pessoa em voos Air Europa para o percurso Lisboa / Madrid / Havana / Madrid / Lisboa em classe económica "Z" - sem direito a bagagem de porão; transporte partilhado aeroporto/hotel/aeroporto; 7 noites de alojamento no hotel Iberostar Selection Varadero 5* em quarto Standard em regime de TI; Taxas de aeroporto, segurança e combustível - 498,00€ (sujeitas a reconfirmação e alterações legais) e Seguro Multiviagens Solférias.
Não Inclui: Taxas locais, gratificações, outros serviços não mencionados no programa e extras de carácter pessoal.

Se pedissem a muitos noivos para definir lua de mel numa palavra, talvez muitos o façam, usando Maldivas. Se existe um destino perfeito para histórias, memórias e momentos inesquecíveis, este é certamente um dos mais fantásticos. Para viver, intensamente, a dois.

MALDIVAS

PARA VIVER A DOIS.



MALDIVAS
REETHI BEACH RESORT 4*

Partidas de Lisboa e Porto.
Os preços indicativos aplicam-se à partida de 16/05/2024

1720€

7 NOITES | APA
Preço indicativo por pessoa em duplo



Preço desde por pessoa em voos Turkish para o percurso Lisboa / Istambul / Malé / Istambul / Lisboa em classe económica "U" - com direito a bagagem de porão; 7 noites de alojamento no hotel Reethi Beach Resort 4* em quarto Reethi Sunrise Villa em regime de APA; transporte partilhado aeroporto / hotel / aeroporto; taxas de aeroporto, segurança e combustível - 501,00€ (sujeitas a reconfirmação e alterações legais) e Seguro Multiviagens.
Não Inclui: Taxas locais, gratificações, outros serviços não mencionados no programa e extras de carácter pessoal.

MALDIVAS
LUX SOUTH ARI ATOLL RESORT & VILLAS 5*

Partidas de Lisboa e Porto.
Os preços indicativos aplicam-se à partida de 16/05/2024

2675€

7 NOITES | APA
Preço indicativo por pessoa em duplo



Preço desde por pessoa em voos Turkish para o percurso Lisboa / Istambul / Malé / Istambul / Lisboa em classe económica "U" - com direito a bagagem de porão; 7 noites de alojamento no South Ari Atoll Resort 5* em quarto Beach Pavillon em regime de APA; transporte partilhado aeroporto / hotel / aeroporto; taxas de aeroporto, segurança e combustível - 501,00€ (sujeitas a reconfirmação e alterações legais) e Seguro Multiviagens.
Não Inclui: Taxas locais, gratificações, outros serviços não mencionados no programa e extras de carácter pessoal.

MALDIVAS
RIU PALACE MALDIVES 5*

Partidas de Lisboa e Porto.
Os preços indicativos aplicam-se à partida de 16/05/2024

2943€

7 NOITES | TI
Preço indicativo por pessoa em duplo

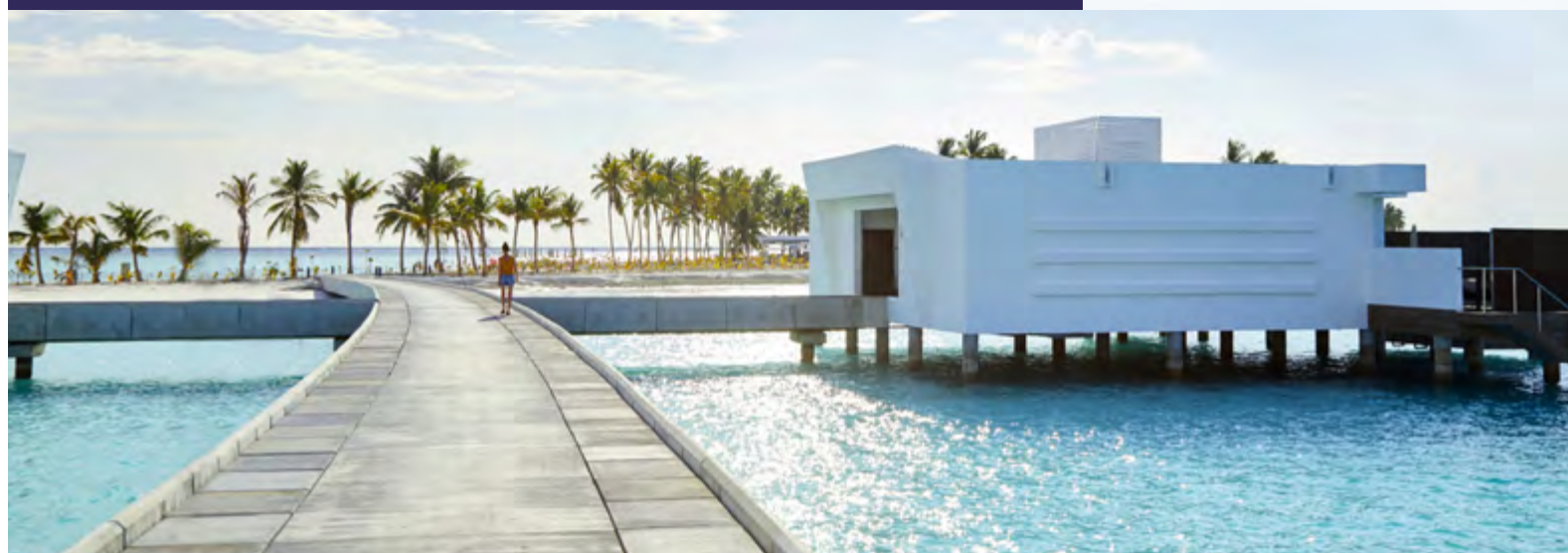

Preço desde por pessoa em voos Turkish para o percurso Lisboa / Istambul / Malé / Istambul / Lisboa em classe económica "U" - com direito a bagagem de porão; 7 noites de alojamento no Riu Palace Maldives 5* em quarto Junior Suite ocean View em regime de TI; transporte partilhado aeroporto / hotel / aeroporto; taxas de aeroporto, segurança e combustível - 501,00€ (sujeitas a reconfirmação e alterações legais) e Seguro Multiviagens.
Não Inclui: Taxas locais, gratificações, outros serviços não mencionados no programa e extras de carácter pessoal.

MALDIVAS
CONSTANCE MOOFUSHI RESORT 5*

Partidas de Lisboa e Porto.
Os preços indicativos aplicam-se à partida de 16/05/2024

4280€

7 NOITES | TI
Preço indicativo por pessoa em duplo



Preço desde por pessoa em voos Turkish para o percurso Lisboa / Istambul / Malé / Istambul / Lisboa em classe económica "U" - com direito a bagagem de porão; 7 noites de alojamento no Riu Palace Maldives 5* em quarto Beach Villa em regime de TI; transporte partilhado aeroporto / hotel / aeroporto; taxas de aeroporto, segurança e combustível - 501,00€ (sujeitas a reconfirmação e alterações legais) e Seguro Multiviagens.
Não Inclui: Taxas locais, gratificações, outros serviços não mencionados no programa e extras de carácter pessoal.

Belas cascatas, crateras de vulcões adormecidos, estátuas gigantes e belos jardins, tudo numa só Ilha. Junte a água quente de um oceano tranquilo, alguns dos melhores resorts do planeta e, claro, um dos mais belos pores do sol. Tudo para uma lua de mel inesquecível.

MAURÍCIA

TUDO NUMA SÓ ILHA.



MAURÍCIA
TAMASSA BEL OMBRE RESORT 4*

Partidas de Lisboa e Porto.
Os preços indicativos aplicam-se à partida de 16/05/2024

1454€

7 NOITES | APA
Preço indicativo por pessoa em duplo



Preço desde por pessoa em voos Air France para o percurso Lisboa / Paris / Maurícia / Paris / Lisboa em classe económica "L+G" - com direito a bagagem de porão; 7 noites de alojamento no hotel Tamassa Bel Ombre 4* em quarto Tamassa em regime de APA; transporte partilhado aeroporto/hotel/aeroporto; taxas de aeroporto, segurança e combustível - 409,00€ (sujeitas a reconfirmação e alterações legais) e Seguro Multiviagens.
Não Inclui: Taxas locais, gratificações, outros serviços não mencionados no programa e extras de carácter pessoal.

MAURÍCIA
ANANTARA IKO MAURITIUS RESORT & VILLAS 5*

Partidas de Lisboa e Porto.
Os preços indicativos aplicam-se à partida de 16/05/2024

1890€

7 NOITES | APA
Preço indicativo por pessoa em duplo



Preço desde por pessoa em voos Air France para o percurso Lisboa / Paris / Maurícia / Paris / Lisboa em classe económica "L+G" - com direito a bagagem de porão; 7 noites de alojamento no hotel Anantara Iko Mauritius 5* em quarto Premier Garden View em regime de APA; transporte partilhado aeroporto/hotel/aeroporto; taxas de aeroporto, segurança e combustível - 409,00€ (sujeitas a reconfirmação e alterações legais) e Seguro Multiviagens.
Não Inclui: Taxas locais, gratificações, outros serviços não mencionados no programa e extras de carácter pessoal.

MAURÍCIA
LONG BEACH RESORT 5*

Partidas de Lisboa e Porto.
Os preços indicativos aplicam-se à partida de 16/05/2024

1879€

7 NOITES | MP
Preço indicativo por pessoa em duplo



Preço desde por pessoa em voos Air France para o percurso Lisboa / Paris / Maurícia / Paris / Lisboa em classe económica "L+G" - com direito a bagagem de porão; 7 noites de alojamento no hotel Long Beach 5* em quarto Júnior Suite em regime de MP; transporte partilhado aeroporto/hotel/aeroporto; taxas de aeroporto, segurança e combustível - 409,00€ (sujeitas a reconfirmação e alterações legais) e Seguro Multiviagens.
Não Inclui: Taxas locais, gratificações, outros serviços não mencionados no programa e extras de carácter pessoal.

MAURÍCIA
VICTORIA BEACHCOMBER RESORT & SPA 5*

Partidas de Lisboa e Porto.
Os preços indicativos aplicam-se à partida de 16/05/2024

1821€

7 NOITES | MP
Preço indicativo por pessoa em duplo



Preço desde por pessoa em voos Air France para o percurso Lisboa / Paris / Maurícia / Paris / Lisboa em classe económica "L+G" - com direito a bagagem de porão; 7 noites de alojamento no hotel Victoria Beachcomber 5* em quarto Superior First Floor em regime de MP; transporte partilhado aeroporto/hotel/aeroporto; taxas de aeroporto, segurança e combustível - 409,00€ (sujeitas a reconfirmação e alterações legais) e Seguro Multiviagens.
Não Inclui: Taxas locais, gratificações, outros serviços não mencionados no programa e extras de carácter pessoal.

As Seicheles são o paraíso das cores, combinando os tons turquesa do mar com o dourado da areia e o verde da vegetação. E, claro, alguns dos resorts mais românticos de todo o mundo.

SEICHELLES

O PARAÍSO DAS CORES



MAHÉ
STORY SEYCHELLES RESORT & VILLAS 5*

Partidas de Lisboa e Porto.
Os preços indicativos aplicam-se à partida de 16/05/2024

2491€

7 NOITES | APA
Preço indicativo por pessoa em duplo



Preço desde por pessoa em voos Turkish para o percurso Lisboa / Istambul / Mahé / Istambul / Lisboa em classe económica "U" - com direito a bagagem de porão; 7 noites de alojamento no hotel Story Seychelles Resort 5* em quarto Júnior Suite With Balcony em regime de APA; transporte partilhado aeroporto/hotel/aeroporto; taxas de aeroporto, segurança e combustível - 438,00€ (sujeitas a reconfirmação e alterações legais) e Seguro Multiviagens. Não Inclui: Taxas locais, gratificações, outros serviços não mencionados no programa e extras de carácter pessoal.

MAHÉ
CONSTANCE EPHELIA RESORT & VILLAS 5*

Partidas de Lisboa e Porto.
Os preços indicativos aplicam-se à partida de 16/05/2024

3112€

7 NOITES | MP
Preço indicativo por pessoa em duplo



Preço desde por pessoa em voos Turkish para o percurso Lisboa / Istambul / Mahé / Istambul / Lisboa em classe económica "U" - com direito a bagagem de porão; 7 noites de alojamento no hotel Constance Ephelia Resort 5* em quarto Júnior Suite em regime de MP; transporte partilhado aeroporto/hotel/aeroporto; taxas de aeroporto, segurança e combustível - 438,00€ (sujeitas a reconfirmação e alterações legais) e Seguro Multiviagens. Não Inclui: Taxas locais, gratificações, outros serviços não mencionados no programa e extras de carácter pessoal.

PRASLIN
ACAJOU BEACH RESORT 4*

Partidas de Lisboa e Porto.
Os preços indicativos aplicam-se à partida de 16/05/2024

2507€

7 NOITES | APA
Preço indicativo por pessoa em duplo



Preço desde por pessoa em voos Turkish para o percurso Lisboa / Istambul / Mahé / Istambul / Lisboa em classe económica "U" - com direito a bagagem de porão; 7 noites de alojamento no hotel Acajou Beach 4* em quarto Standard em regime de APA; transporte partilhado aeroporto/porto/hotel/porto/aeroporto; ferry Mahé/Praslin/Mahé; taxas de aeroporto, segurança e combustível - 438,00€ (sujeitas a reconfirmação e alterações legais) e Seguro Multiviagens. Não Inclui: Taxas locais, gratificações, outros serviços não mencionados no programa e extras de carácter pessoal.

PRASLIN
CONSTANCE LEMURIA RESORT 5*

Partidas de Lisboa e Porto.
Os preços indicativos aplicam-se à partida de 16/05/2024

3451€

7 NOITES | APA
Preço indicativo por pessoa em duplo



Preço desde por pessoa em voos Turkish para o percurso Lisboa / Istambul / Mahé / Istambul / Lisboa em classe económica "U" - com direito a bagagem de porão; 7 noites de alojamento no hotel Constance Lemuria Resort 5* em quarto Júnior Suite em regime de APA; transporte partilhado aeroporto/porto/hotel/porto/aeroporto; ferry Mahé/Praslin/Mahé; taxas de aeroporto, segurança e combustível - 438,00€ (sujeitas a reconfirmação e alterações legais) e Seguro Multiviagens. Não Inclui: Taxas locais, gratificações, outros serviços não mencionados no programa e extras de carácter pessoal.

Não foi à toa que, conta a lenda, Bali era a Ilha eleita pelos Deuses. Se nesses tempos, foi certamente a beleza natural da ilha que os cativou, nos nossos dias junta-se animação, gastronomia e muito boa energia. Afinal, o cenário ideal para o início de uma vida a dois.

INDONÉSIA

ELEITA PELOS DEUSES



BALI
SOL BY MELIÄ KUTA BALI RESORT 4*

Partidas de Lisboa e Porto.
Os preços indicativos aplicam-se à partida de 16/05/2024

1428€

7 NOITES | APA
Preço indicativo por pessoa em duplo



Preço desde por pessoa em voos Turkish Airlines para o percurso Lisboa / Istambul / Denpasar / Istambul / Lisboa em classe económica promocional "U" - com direito a bagagem de porão; Transporte partilhado aeroporto/hotel/aeroporto; 7 noites de alojamento no Hotel Sol by Meliä Kuta 4* em quarto Sol Room em regime de APA; Taxas de aeroporto, segurança e combustível - 521,00€ (sujeitas a reconfirmação e alterações legais) e Seguro Multiviagens. Não Inclui: Taxas locais, gratificações, outros serviços não mencionados no programa e extras de carácter pessoal.

BALI
MERUSAKA NUSA DUA RESORT 5*

Partidas de Lisboa e Porto.
Os preços indicativos aplicam-se à partida de 16/05/2024

1694€

7 NOITES | APA
Preço indicativo por pessoa em duplo



Preço desde por pessoa em voos Turkish Airlines para o percurso Lisboa / Istambul / Denpasar / Istambul / Lisboa em classe económica promocional "U" - com direito a bagagem de porão; Transporte partilhado aeroporto/hotel/aeroporto; 7 noites de alojamento no Hotel Merusaka Nusa Dua 5* em quarto Deluxe em regime de APA; Taxas de aeroporto, segurança e combustível - 521,00€ (sujeitas a reconfirmação e alterações legais) e Seguro Multiviagens. Não Inclui: Taxas locais, gratificações, outros serviços não mencionados no programa e extras de carácter pessoal.

BALI
MELIÄ BALI RESORT 5*

Partidas de Lisboa e Porto.
Os preços indicativos aplicam-se à partida de 16/05/2024

1713€

7 NOITES | APA
Preço indicativo por pessoa em duplo



Preço desde por pessoa em voos Turkish Airlines para o percurso Lisboa / Istambul / Denpasar / Istambul / Lisboa em classe económica promocional "U" - com direito a bagagem de porão; Transporte partilhado aeroporto/hotel/aeroporto; 7 noites de alojamento no Hotel Meliä Bali 5* em quarto Garden View em regime de APA; Taxas de aeroporto, segurança e combustível - 521,00€ (sujeitas a reconfirmação e alterações legais) e Seguro Multiviagens. Não Inclui: Taxas locais, gratificações, outros serviços não mencionados no programa e extras de carácter pessoal.

BALI
MAYA SANUR RESORT & SPA 5*

Partidas de Lisboa e Porto.
Os preços indicativos aplicam-se à partida de 16/05/2024

1879€

7 NOITES | APA
Preço indicativo por pessoa em duplo



Preço desde por pessoa em voos Turkish Airlines para o percurso Lisboa / Istambul / Denpasar / Istambul / Lisboa em classe económica promocional "U" - com direito a bagagem de porão; Transporte partilhado aeroporto/hotel/aeroporto; 7 noites de alojamento no Hotel Maya Sanur 5* em quarto Wonderful Garden View em regime de APA; Taxas de aeroporto, segurança e combustível - 521,00€ (sujeitas a reconfirmação e alterações legais) e Seguro Multiviagens. Não Inclui: Taxas locais, gratificações, outros serviços não mencionados no programa e extras de carácter pessoal.

País conhecido pelos palácios, pelas ruínas antigas e pelos templos com figuras de Buda e, acima de tudo, pelas praias tropicais.

TAILÂNDIA

PAÍS DOS SORRISOS



PHUKET BEST WESTERN PATONG BEACH 4*

Partidas de Lisboa e Porto.
Os preços indicativos aplicam-se à partida de 16/05/2024

1292€

7 NOITES | APA
Preço indicativo por pessoa em duplo



Preço desde por pessoa em voos Emirates para o percurso Lisboa / Dubai / Phuket / Dubai / Lisboa em classe económica "T" - com direito a bagagem de porão; Transporte partilhado aeroporto/hotel/aeroporto; 7 noites de alojamento no Best Western Patong Beach 4* em quarto Superior City View em regime de APA; Taxas de aeroporto, segurança e combustível - 417,00€ (sujeitas a reconfirmação e alterações legais) e Seguro Multiviagens. Não Inclui: Taxas locais, gratificações, outros serviços não mencionados no programa e extras de carácter pessoal.

PHUKET THE PAVILIONS PHUKET 5*

Partidas de Lisboa e Porto.
Os preços indicativos aplicam-se à partida de 16/05/2024

1490€

7 NOITES | APA
Preço indicativo por pessoa em duplo



Preço desde por pessoa em voos Emirates para o percurso Lisboa / Dubai / Phuket / Dubai / Lisboa em classe económica "T" - com direito a bagagem de porão; Transporte partilhado aeroporto/hotel/aeroporto; 7 noites de alojamento no The Pavilions Phuket 5* em quarto Tropical View Suite em regime de APA; Taxas de aeroporto, segurança e combustível - 417,00€ (sujeitas a reconfirmação e alterações legais) e Seguro Multiviagens. Não Inclui: Taxas locais, gratificações, outros serviços não mencionados no programa e extras de carácter pessoal.

PHUKET AVANI+ MAI KHAO PHUKET SUITES 5*

Partidas de Lisboa e Porto.
Os preços indicativos aplicam-se à partida de 16/05/2024

1826€

7 NOITES | APA
Preço indicativo por pessoa em duplo



Preço desde por pessoa em voos Emirates para o percurso Lisboa / Dubai / Phuket / Dubai / Lisboa em classe económica "T" - com direito a bagagem de porão; Transporte partilhado aeroporto/hotel/aeroporto; 7 noites de alojamento no Avani+ Mai Khao Phuket Suites 5* em quarto One Bedroom Suite em regime de APA; Taxas de aeroporto, segurança e combustível - 417,00€ (sujeitas a reconfirmação e alterações legais) e Seguro Multiviagens. Não Inclui: Taxas locais, gratificações, outros serviços não mencionados no programa e extras de carácter pessoal.

PHUKET CENTARA GRAND BEACH RESORT PHUKET 5*

Partidas de Lisboa e Porto.
Os preços indicativos aplicam-se à partida de 16/05/2024

2057€

7 NOITES | APA
Preço indicativo por pessoa em duplo



Preço desde por pessoa em voos Emirates para o percurso Lisboa / Dubai / Phuket / Dubai / Lisboa em classe económica "T" - com direito a bagagem de porão; Transporte partilhado aeroporto/hotel/aeroporto; 7 noites de alojamento no Centara Grand Beach Resort Phuket 5* em quarto Deluxe em regime de APA; Taxas de aeroporto, segurança e combustível - 417,00€ (sujeitas a reconfirmação e alterações legais) e Seguro Multiviagens. Não Inclui: Taxas locais, gratificações, outros serviços não mencionados no programa e extras de carácter pessoal.

Neste emirado conhecido pela natureza, tanto pode aventurar-se na montanha ou em desportos náuticos e relaxar na praia, como ir aos mais famosos cafés e lojas.

RAS AL KHAIMAH

A NATUREZA NA CIDADE



RAS AL KHAIMAH
**HAMPTON BY HILTON RESORT
MARJAN ISLAND 4***

Partidas de Lisboa e Porto.
Os preços indicativos aplicam-se à partida de 16/05/2024

1188€

7 NOITES | APA
Preço indicativo por pessoa em duplo



Preço desde por pessoa em voos Emirates para o percurso Lisboa / Dubai / Lisboa em classe económica "T" - com direito a bagagem de porão; transporte partilhado aeroporto / hotel / aeroporto; 7 noites de alojamento no Hampton by Hilton Marjan Island 4* em quarto Island View em regime de APA; Taxas de aeroporto, segurança e combustível - 220,00€ (sujeitas a reconfirmação e alterações legais) e Seguro Multiviagens.
Não Inclui: Taxas locais, gratificações, outros serviços não mencionados no programa e extras de carácter pessoal.

RAS AL KHAIMAH
**DOUBLETREE BY HILTON RESORT
MARJAN ISLAND 5***

Partidas de Lisboa e Porto.
Os preços indicativos aplicam-se à partida de 16/05/2024

1368€

7 NOITES | APA
Preço indicativo por pessoa em duplo

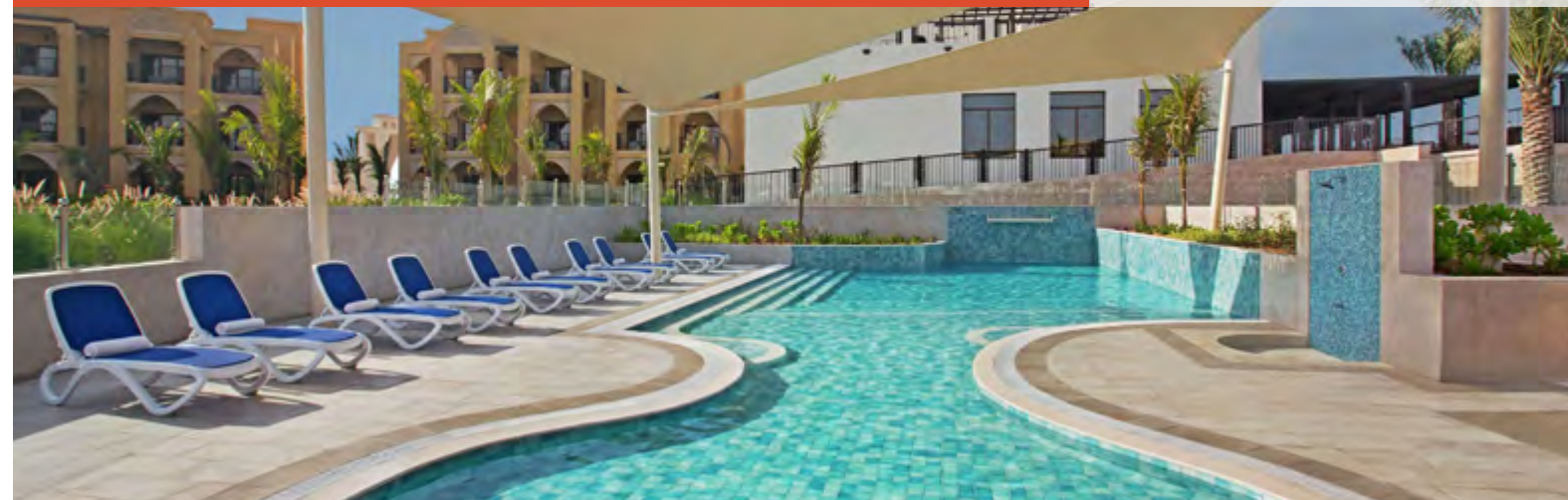

Preço desde por pessoa em voos Emirates para o percurso Lisboa / Dubai / Lisboa em classe económica "T" - com direito a bagagem de porão; transporte partilhado aeroporto / hotel / aeroporto; 7 noites de alojamento DoubleTree by Hilton Resort Marjan Island 5* em quarto Guest Room With Pool View em regime de APA; Taxas de aeroporto, segurança e combustível - 220,00€ (sujeitas a reconfirmação e alterações legais) e Seguro Multiviagens.
Não Inclui: Taxas locais, gratificações, outros serviços não mencionados no programa e extras de carácter pessoal.

RAS AL KHAIMAH
MOVENPICK RESORT AL MARJAN ISLAND 5*

Partidas de Lisboa e Porto.
Os preços indicativos aplicam-se à partida de 16/05/2024

1453€

7 NOITES | APA
Preço indicativo por pessoa em duplo



Preço desde por pessoa em voos Emirates para o percurso Lisboa / Dubai / Lisboa em classe económica "T" - com direito a bagagem de porão; transporte partilhado aeroporto / hotel / aeroporto; 7 noites de alojamento Movenpick Resort Al Marjan Island 5* em quarto Deluxe Island Sea View em regime de APA; Taxas de aeroporto, segurança e combustível - 220,00€ (sujeitas a reconfirmação e alterações legais) e Seguro Multiviagens.
Não Inclui: Taxas locais, gratificações, outros serviços não mencionados no programa e extras de carácter pessoal.

RAS AL KHAIMAH
RIXOS BAB AL BAHR RESORT 5*

Partidas de Lisboa e Porto.
Os preços indicativos aplicam-se à partida de 16/05/2024

1904€

7 NOITES | TI
Preço indicativo por pessoa em duplo



Preço desde por pessoa em voos Emirates para o percurso Lisboa / Dubai / Lisboa em classe económica "T" - com direito a bagagem de porão; transporte partilhado aeroporto / hotel / aeroporto; 7 noites de alojamento Rixos Bab Al Bahr Resort 5* em quarto Deluxe Garden View em regime de TI; Taxas de aeroporto, segurança e combustível - 220,00€ (sujeitas a reconfirmação e alterações legais) e Seguro Multiviagens.
Não Inclui: Taxas locais, gratificações, outros serviços não mencionados no programa e extras de carácter pessoal.

FAÇA UM UPGRADE À SUA SEGURANÇA!

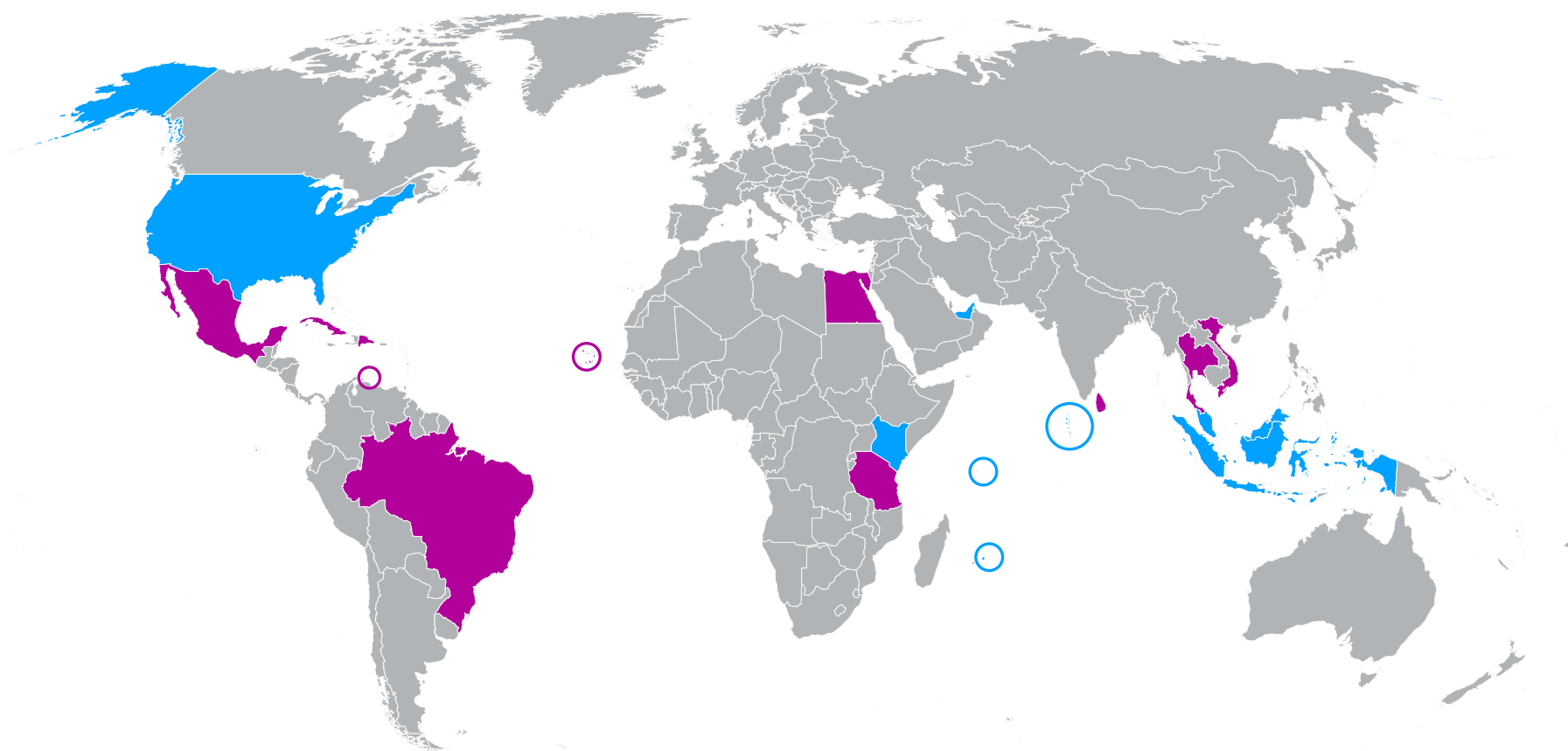

DESTINOS ONDE SUGERIMOS FAZER UP-GRADE PARA SEGURO PLATINUM:

EUA | Emirados Árabes Unidos | Maldivas | Maurícia
Seicheles | Quênia | Indonésia | Malásia | Singapura

DESTINOS ONDE SUGERIMOS FAZER UP-GRADE PARA SEGURO GOLD:

México | Rep. Dominicana | Cuba | Aruba | Egito | Tanzânia/Zanzibar
Sri-Lanka | Tailândia | Vietname | Brasil | Cabo Verde



Principais Coberturas

| GARANTIAS: | GOLD PLUS | PLATINUM PLUS |
|--|-----------------|-----------------|
| Morte ou Invalidez Permanente por Acidente | 90 000 € | 120 000 € |
| Despesas médicas, farmacêuticas e de hospitalização no Estrangeiro | 30 000 € | 100 000 € |
| Despesas de Tratamento no País de Residência | 5 000 € | 10 000 € |
| Bagagem | 2 500 € | 5 000 € |
| PROLONGAMENTO DE ESTADIA | | |
| Por dia // máximo | 250 € // 2500 € | 500 € // 5000 € |
| DESPESAS POR ATRASO NO VOO | | |
| Por dia // máximo | 250 € // 1250 € | 500 € // 2500 € |
| PERDA DE LIGAÇÕES TRANSPORTADORES | | |
| Por dia // máximo | 250 € // 1250 € | 500 € // 2500 € |
| Atraso na Receção da Bagagem (franquia 24h) | 250 € | 500 € |
| Cancelamento da Viagem | 5 000 € | 10 000 € |
| Cancelamento por circunstâncias inevitáveis e excepcionais | 5 000 € | 10 000 € |

CONDIÇÕES GERAIS DE VENDA

O presente programa/catálogo é o documento informativo no qual se inserem as presentes condições gerais, dele fazendo parte integrante e que constituem, na ausência de documento autónomo o contrato de viagem.

A presente informação é vinculativa para a agência salvo se cumulativamente:

> O programa o prever expressamente;

> As alterações ao mesmo sejam insignificantes;

> A informação da alteração seja prestada ao viajante em suporte duradouro;

As presentes condições gerais obedecem ao disposto na legislação em vigor, Decreto-Lei número 17 /2018 de 8 de março.

As Condições Gerais cujo objeto seja uma Viagem Organizada ou Serviço de Viagem Conexo constante do presente programa, as correspondentes fichas de informação normalizada e as condições particulares que constam da documentação de viagem facultada ao Viajante no momento de reserva da viagem consubstanciam o contrato de viagem que vincula as partes.

1. ORGANIZAÇÃO

1.1 A organização das viagens incluídas na presente brochura é da Soliférias – Operador Turístico, S A, pessoa coletiva e número de matrícula 503 339 938, com sede na Rua Soeiro Pereira Gomes, Lote 1, º B, 1600 - 196 Lisboa, titular do RNAVT 1989.

2. INSCRIÇÕES

No ato da inscrição o Viajante efetuará o pagamento solicitado. Se a inscrição tiver lugar a 21 dias ou menos da data do início do serviço, o preço total do mesmo deverá ser pago no ato da inscrição. A Soliférias, S A reserva-se o direito de anular qualquer inscrição cujo pagamento não tenha sido efetuado nas condições acima mencionadas. As reservas encontram-se condicionadas à obtenção da parte dos fornecedores da confirmação de todos os serviços.

3. INFORMAÇÃO AO ABRIGO DA LEI N.º 144/2015 DE 8 DE SETEMBRO

Nos termos da Lei n.º 144/2015 de 8 de setembro na sua redação atual, informamos que o Viajante poderá recorrer às seguintes Entidades de Resolução Alternativa de Litígios de Consumo Provedor do Cliente das Agências de Viagens e Turismo in www.provedorapavt.com; Comissão Arbitral do Turismo de Portugal in www.turismodeportugal.pt.

4. RECLAMAÇÕES

4.1 Qualquer desconformidade na execução de um serviço de viagem incluído no contrato de viagem organizada tem de ser comunicada à agência de viagens organizadora ou retalhista por escrito ou outra forma adequada logo que tal desconformidade ocorra, ou seja, sem demora injustificada As mesmas só poderão ser aceites desde que participadas aos fornecedores de serviços durante o decurso da viagem, exigindo dos mesmos respectivos documentos comprovativos da ocorrência.

4.2 O direito a apresentar reclamações para efeitos de redução de preço ou direito a indemnização por falta de conformidade dos serviços de viagem incluídos na viagem organizada prescreve no prazo de 2 anos.

5. BAGAGEM

A agência é responsável pela bagagem nos termos legais; O Viajante tem obrigação de reclamar junto da entidade prestadora dos serviços no momento de subtração, deterioração ou destruição de bagagem No transporte internacional, em caso de dano na bagagem, a reclamação deverá ser feita por escrito ao transportador imediatamente após a verificação do dano e no máximo 7 dias a contar da sua entrega. Estando em causa o mero atraso na entrega da bagagem a reclamação deverá ser feita dentro de 21 dias a contar da data de entrega da mesma A apresentação de tal reclamação será fundamento essencial para o acionamento da responsabilidade da Soliférias, S A sobre a entidade prestadora do serviço.

6. LIMITES

6.1 A responsabilidade da agência terá como limite o montante máximo exigível às entidades prestadoras dos serviços, nos termos da Convenção de Montreal, de 28 de maio de 1999, sobre Transporte Aéreo Internacional, e da Convenção de Berna, de 1961, sobre Transporte Ferroviário.

6.2. No que concerne aos transportes marítimos, a responsabilidade das agências de viagens, relativamente aos seus Viajantes, pela prestação de serviços de transporte, ou alojamento, quando for caso disso, por empresas de transportes marítimos, no caso de danos resultantes de dolo ou negligência destas, terá como limites os seguintes montantes:

a) € 441.436, em caso de morte ou danos corporais;

b) € 7881, em caso de perda total ou parcial de bagagem ou da sua danificação;

e) € 31424, em caso de perda de veículo automóvel, incluindo a bagagem nele contida;

d) € 10.375, em caso de perda de bagagem, acompanhada ou não, contida em veículo automóvel;

e)€ 10977, por danos na bagagem, em resultado da danificação do veículo automóvel.

6.3 Quando exista, a responsabilidade das agências de viagens e turismo pela deterioração, destruição e subtração de bagagens ou outros artigos, em estabelecimentos de alojamento turístico, enquanto o Viajante aí se encontrar alojado, tem como limites

a)€ 1397, globalmente;

b) € 449 por artigo;

c) O valor declarado pelo Viajante, quanto aos artigos depositados à guarda do estabelecimento de alojamento turístico.

6.4 A responsabilidade da agência por danos não corporais está contratualmente limitada ao valor correspondente a três vezes o preço do serviço vendido.

7. DESPESAS DE RESERVAS E DE ALTERAÇÃO

7.1 Por cada reserva serão cobradas despesas de acordo com informação

a prestar pela agência de viagens, no momento da reserva. Por cada alteração (nomes, datas, tipo de apartamento ou quarto, viagem, etc.) serão cobradas despesas de acordo com informação a prestar pela agência de viagens no momento da reserva. A aceitação de tais alterações depende de aceitação por parte dos respetivos fornecedores.

7.2 A alteração de serviços de viagem / viagens organizadas cuja reserva tenha sido efetuada utilizando como forma de pagamento o vale emitido ao abrigo do Decreto-lei n.º 17/2020 de 23 de Abril, ou em caso de reagendamento com base no mesmo decreto-lei, está sujeito a uma taxa de rescisão de valor igual ao preço do serviço ou outra que venha a ser indicada pelos prestadores de serviços e apenas será feita mediante acordo prévio entre as partes.

8. DOCUMENTAÇÃO

8.1 O Viajante deverá possuir em boa ordem a sua documentação pessoal ou familiar, (cartão do cidadão, B 1, passaporte, documentação militar, autorização para menores, vistos, certificado de vacinas e outros que sejam exigidos). A agência declina qualquer responsabilidade pela recusa de concessão de vistos ou a não permissão de entrada ao Viajan-

te em país estrangeiro, sendo ainda da conta do Viajante todo e qualquer custo que tal situação acarretar.

8.2 Viagens na União Europeia

Os Viajantes (independentemente da idade) que se desloquem dentro da União Europeia deverão ser possuidores do respetivo documento de identificação civil (Passaporte; B 1, Cartão do Cidadão ou outro documento que seja exigível); Para obtenção de assistência médica devem ser portadores do respetivo Cartão Europeu de Seguro de Doença; Os nacionais de países não comunitários devem consultar informação especifica quanto à documentação necessária para realização de viagem junto das embaixadas/ consulados dos países de origem.

8.3. Viagens fora da União Europeia

Os Viajantes (independentemente da idade) que se desloquem para fora da União Europeia deverão ser possuidores do respetivo documento de identificação civil (passaporte) bem como do visto se necessário (obtenha tal informação junto da agência no momento da reserva); os nacionais de países não comunitários devem consultar informação especifica quanto à documentação necessária para realização de viagem junto das embaixadas/ consula-cula dos países de origem.

9. ALTERAÇÕES SOLICITADAS PELO VIAJANTE

9.1 Caso os fornecedores da viagem em causa permitam, sempre que um Viajante, inscrito para uma determinada viagem, desejar mudar a sua inscrição para uma outra viagem ou para a mesma com partida em data diferente, ou outra eventual alteração, deverá pagar a taxa acima referida, como despesas de alteração Contudo, quando a mudança tiver lugar com 21 dias ou menos de antecedência em relação à data da partida da viagem, para a qual o Viajante se encontra inscrito, ou se os fornecedores de serviços não aceitarem a alteração, fica sujeito às despesas e encargos previstos na cláusula "Rescisão do Contrato pelo Viajante".

9.2 Após iniciada a viagem, se solicitada a alteração dos serviços contratados por motivos não imputáveis à agência (ex ampliação das noites de estadia, alteração de voos) os preços dos serviços turísticos poderão não corresponder aos publicados no folheto que motivou a contratação

10. CESSÃO DA INSCRIÇÃO (POSIÇÃO CONTRATUAL)

10.1 O viajante pode ceder a sua posição, fazendo-se substituir por outra pessoa que preencha todas as condições requeridas para a viagem organizada, desde que informe a agência de viagens e turismo, por forma escrita, até sete dias seguidos antes da data prevista para a partida.

10.2 O cedente e o cessionário são solidariamente responsáveis pelo pagamento do saldo em dívida e pelas taxas, os encargos ou custos adicionais originados pela cessão, os quais serão devidamente informados e comprovados pela agência de viagens e turismo.

11. ALTERAÇÕES A EFECTUAR PELA AGÊNCIA

11.1 Sempre que, antes do início da viagem organizada, (i) a agência de viagens e turismo se veja obrigada a alterar significativamente alguma das características principais dos serviços de viagem, (ii) ou não consiga ir ao encontro das exigências especiais solicitada pelo Viajante; (iii) ou propuser o aumento do preço da viagem organizada em mais de 8%, o viajante pode, no prazo de 08 (oito) dias seguidos:

a) Aceitar a alteração proposta;

b) Rescindir o contrato, sem qualquer penalização, sendo reembolsado das quantias pagas;

c) Aceitar uma viagem organizada de substituição proposta pela agência de viagens e turismo, sendo reembolsado em caso de diferença de preço.

11.2 A ausência de resposta por parte do viajante no prazo fixado pela agência de viagens e turismo implicará a aceitação tácita da alteração proposta com a aplicação das respetivas taxas de rescisão previstas na cláusula 15ª, infra.

12. RESCISÃO DO CONTRATO PELA AGÊNCIA

12.1 Quando a viagem esteja dependente de um número mínimo de participantes a Agência reserva-se o direito de cancelar a viagem organizada caso o número de participantes alcançado seja inferior ao mínimo.

Nestes casos, o viajante será informado por escrito do cancelamento no prazo de:

a) 20 dias antes do início da viagem organizada, no caso de viagens com duração superior a seis dias;

b) 7 dias antes do início da viagem organizada, no caso de viagens com duração de dois a seis dias;

c) 48 horas antes do início da viagem organizada, no caso de viagens com duração inferior a dois dias.

12.2. Antes do início da viagem organizada a agência de viagens e turismo poderá ainda rescindir o contrato se for impedida de executar o mesmo devido a circunstâncias inevitáveis e excecionais.

12.3 A rescisão do contrato de viagem pela agência nos termos acima referidos apenas confere ao viajante o direito ao reembolso integral dos pagamentos efetuados no prazo máximo de 14 dias após a rescisão do contrato de viagem.

13. ALTERAÇÃO AO PREÇO

13.1 Os preços constantes do programa estão baseados nos custos dos serviços e taxas de câmbio vigentes à data de impressão deste programa, pelo que estão sujeitos a alterações (aume to ou redução de preço) que resultem de variações no custo dos transportes ou do combustível, impostos, taxas e flutuações cambiais até 20 dias antes da data de viagem.

13.2 Caso o aumento em causa exceda 8% do preço total da viagem organizada, aplicar-se-á o disposto na cláusula "ALTERAÇÕES A EFECTUAR PELA AGÊNCIA".

13.3 Em caso de redução de preço a agência de viagens e turismo reserva-se o direito de deduzir ao reembolso a efetuar ao viajante as correspondentes despesas administrativas, que a pedido do viajante serão justificadas.

14. REEMBOLSOS

Depois de iniciada a viagem não é devido qualquer reembolso por serviços não utilizados pelo Viajante por motivos de força maior ou por causa imputável ao Viajante, salvo reembolso pelos respetivos fornecedores. A não prestação de serviços previstos no programa de viagem por causas imputáveis à agência organizadora e caso não seja possível a substituição por outros equivalentes, confere ao Viajante o direito a ser reembolsado pela diferença entre o preço dos serviços previstos e o dos efetivamente prestados.

15. RESCISÃO DO CONTRATO PELO VIAJANTE

15.1 O viajante é livre de desistir da viagem a todo o tempo antes do início da viagem.

15.2 Tal rescisão implica que o mesmo seja responsável pelo pagamento de todos os encargos a que o início do cumprimento do contrato e a sua desistência deem lugar, menos a reafectação de serviços e as economias de custos.

15.3 Quando seja caso disso, o Viajante será reembolsado pela diferença entre a quantia paga e os montantes acima referidos Na presente situação o reembolso será efetuado, deduzido da taxa de rescisão, no prazo máximo de 14 dias após a rescisão do contrato de viagem.

15.4 O viajante tem ainda direito a rescindir o contrato de viagem antes do início da mesma

sem pagar qualquer taxa de rescisão, caso se verifiquem circunstâncias inevitáveis e excecionais no local de destino ou na sua proximidade imediata que afetem consideravelmente a realização da mesma ou o transporte dos passageiros para o destino A rescisão do contrato de viagem nesta situação apenas confere ao viajante o direito ao reembolso integral dos pagamentos efetuados.

15.5 O cancelamento de serviços de viagem / viagens organizadas cuja reserva tenha sido efetuada utilizando como forma de pagamento o vale emitido ao abrigo do Decreto-lei n.º 17/2020 de 23 de Abril, ou em caso de reagendamento com base no mesmo decreto-lei, está sujeito a uma taxa de rescisão de valor igual ao preço do serviço, de forma a evitar reservas simuladas ou fraudulentas feitas apenas com o intuito de antecipar o recebimento dos valores titulados pelo vale.

16. RESPONSABILIDADE

16.1 A agência de viagens e turismo é responsável pela correta execução de todos os serviços de viagem incluídos no contrato de viagem.

16.2 Quando se tratar de viagens organizadas, as agências de viagens e turismo são responsáveis perante os Viajantes, ainda que os serviços devam ser executados por terceiros e sem prejuízo do direito de regresso, nos termos gerais aplicáveis.

16.3 As agências de viagens e turismo organizadoras respondem solidariamente com as agências retalhistas, no caso de viagens organizadas.

16.4 Nos restantes serviços de viagens, a agência de viagens e turismo responde pela correta emissão dos títulos de alojamento e de transporte e ainda pela escolha culposa dos prestadores de serviços, caso estes não tenham sido sugeridos pelo viajante.

16.5 A agência de viagens e turismo que intervirha como intermediária em vendas ou reservas de serviços de viagem avulsos é responsável pelos erros de emissão dos respetivos títulos, mesmo nos casos decorrentes de deficiências técnicas nos sistemas de reservas que lhes sejam imputáveis.

16.6 A agência de viagens e turismo é responsável por quaisquer erros. devido a deficiências técnicas no sistema de reservas que lhe sejam imputáveis e, se tiver aceitado proceder à reserva de uma viagem organizada ou de serviços de viagem que façam parte de serviços de viagem conexos, pelos erros cometidos durante o processo de reserva.

16.7 A agência de viagens e turismo não é responsável por erros na reserva que sejam imputáveis ao viajante ou que sejam causados por circunstâncias inevitáveis e excecionais.

17. ASSISTÊNCIA

17.1 Em caso de dificuldades do viajante, ou quando por razões que não lhe forem imputáveis, este não possa terminar a viagem organizada, a agência de viagens e turismo dará a seguinte assistência:

a) Disponibilização de informações adequadas sobre os serviços de saúde, as autoridades locais e a assistência consular e;

b) Auxílio ao viajante na realização de comunicações à distância e a encontrar soluções alternativas de viagem.

17.2 Caso a dificuldade que fundamenta o pedido de assistência tenha sido causada pelo viajante de forma deliberada ou por negligência, a agência de viagens e turismo poderá cobrar uma taxa no valor dos custos em que incorreu em virtude da prestação dessa assistência.

17.3 Se devido a circunstâncias inevitáveis e excecionais, o viajante não puder regressar, a agência de viagens e turismo organizadora é responsável por assegurar os custos de alojamento necessários, se possível de categoria equivalente, por um período não superior a três noites por viajante. A agência de viagens e turismo retalhista é solidariamente responsável pela obrigação em causa, sem prejuízo do direito de regresso, nos termos gerais aplicáveis.

17.4 A limitação dos custos prevista supra não se aplica às pessoas com mobilidade reduzida, nem aos respetivos acompanhantes, às grávidas e às crianças não acompanhadas, nem às pessoas que necessitem de cuidados médicos específicos, desde que a agência de viagens e turismo tenha sido notificada dessas necessidades específicas pelo menos 48 horas antes do início da viagem organizada.

18. INSOLVÊNCIA

Em caso de insolvência da agência de viagens e turismo o viajante pode recorrer ao Fundo de Garantia de Viagens e Turismo, devendo para tal recorrer ao Turismo de Portugal I.P. entidade responsável pelo respetivo acionamento Turismo de Portugal, I.P. Rua Ivone Silva, Lote 6, 1050-124 Lisboa, Tel. 211 140 200 | Fax. 211 140 830 - info@turismodeportugal.pt

19. SEGUROS

19.1 A responsabilidade da agência de viagens organizadora deste programa e emergente das obrigações assumidas, encontra-se garantida por seguro de responsabilidade civil na Companhia de Seguros Seguradores Unidos, apólice nº 0001481167, no montante de 75.000 euros, nos termos da legislação em vigor.

19.2 A agência disponibiliza seguros de viagem e opcionais que podem ser adquiridos em função das necessidades de segurança do viajante. Existem seguros específicos para clientes cuja residência habitual não seja Portugal, que devem ser expressamente solicitados.

20. IVA

Os preços mencionados neste programa refletem o previsto no DL 221/85 de 3 de julho, I. V. A. na margem.

21. VALIDADE

Este documento é válido de 14/10/23 a 01/10/24.

NOTAS

As presentes condições gerais poderão ser complementadas por quaisquer outras específicas desde que devidamente acordadas pelas partes. Os preços dos programas estão baseados na cotaização média do dólar pelo que qualquer derivação relevante desta moeda poderá implicar uma revisão dos preços da viagem nos termos constantes da cláusula "alteração de preço". Devido às constantes alterações do preço dos combustíveis sobre os preços praticados poderá haver alteração do suplemento de combustível inserido no preço nos termos constantes da cláusula "alteração de preço".

INFORMAÇÕES GERAIS HORAS DE CHEGADA OU PARTIDA

As horas de partida e de chegada estão indicadas na hora local do respetivo país e de acordo com horários das respetivas companhias aérea à data de impressão deste programa, podendo por isso ser sujeitas a alteração. Os horários das ligações aéreas podem sofrer alterações, pelo que aconselhamos que qualquer serviço adquirido pelo Viajante fora da viagem organizada, tenha em conta essa possível alteração. Recomendamos que, caso o Viajante pretenda adquirir transportes ou serviços à posteriori da aquisição da viagem organizada, que o faça deixando uma margem de tolerância de pelo menos 6 horas em relação ao horário de chegada/partida prevista na viagem organizada. Qualquer serviço adquirido fora da viagem organizada, não está abrangido pelas garantias do seguro disponibilizado pela Soliférias

HOTÉIS/ APARTAMENTOS

As categorias dos hotéis, apartamentos, cruzeiros e serviços apresentados nesta brochura seguem as normas de qualidade do país de acolhimento, podendo os mesmos ser alterados por outros similares quando por motivos alheios à agência não seja possível manter ou confirmar a reserva existente, obrigando-se a agência a informar o Viajante logo que de tal tenha conhecimento. Poderão haver serviços que só serão disponibilizados caso se reúnam as condições e normas de utilização que se enquadrem no mesmo.

Apartamentos - No caso de o alojamento ser contratado em apartamento é da responsabilidade do Viajante a informação do número de pessoas que irão ocupar o apartamento. No caso de se apresentarem mais pessoas que as reservadas, os fornecedores poderão recusar a entradas.

Hotéis - O preço apresentado é por pessoa e estão baseados numa ocupação dupla. Nem todos os hotéis dispõem de quarto triplo sendo por norma colocada uma cama extra que pode não ser de idêntica qualidade. Nos quartos equipados com duas camas ou casal, o triplo pode ser constituído apenas por aquelas camas A relação dos hotéis e apartamentos constantes dos programas é indicativa assim como a sua categoria que respeita a critérios e classificações locais cujos critérios por vezes são distintos dos utilizados em Portugal.

REFEIÇÕES

Salvo indicações em contrário, os preços apresentados para os suplementos de meia pensão e pensão completa não incluem bebidas Nas chegadas ao hotel após a 19h o primeiro serviço de refeição será o pequeno-almoço do dia seguinte, no último dia e salvo possibilidade de late check-out, o último serviço do hotel será o pequeno-almoço, ainda assim, condicionada pela hora em que é servido o pequeno-almoço em relação à hora de saída do alojamento por parte do Viajante

HORÁRIOS DE ENTRADA E SAÍDA

As horas e entrada e saída no primeiro e último dia, serão definidas em função do primeiro e último serviço. Em regra, sem carácter vinculativo, os quartos podem ser utilizados a partir das 14h do dia de chegada e deverão ser deixados livres até às 12 h do dia de saída. Nos apartamentos a entrada verifica-se geralmente pelas 17 h do dia de chegada e deverão ser deixados livres até às 10 h do dia de saída Em muitos alojamentos é solicitado uma garantia/caução, que é restituída após a saída do Viajante e após confirmação do estado em que deixou o alojamento.

CONDIÇÕES ESPECIAIS PARA CRIANÇAS

Dada a diversidade de condições aplicadas às crianças (destino e fornecedor) recomendamos-se questionar sempre as condições especiais que porventura sejam aplicadas à viagem em causa.

FICHA INFORMATIVA NORMALIZADA

A combinação de serviços de viagem que lhe é proposta constitui uma viagem organizada na aceção da legislação em vigor. Por conseguinte, beneficia á de todos os direitos da UE aplicáveis às viagens organizadas. A Soliférias, S. A. e a agência de viagens que efetuou a venda ao cliente serão plenamente responsáveis pela correta execução da globalidade da viagem organizada. Além disso, conforme exigido por lei, a Soliférias, S. A. e a agência de viagens que efetuou a venda ao cliente têm uma proteção para reembolsar os pagamentos que tenha efetuado e, se o transporte estiver incluído na viagem organizada, assegurar o seu repatriamento caso seja(m) declarada(s) insolvente(s).

Direitos essenciais previstos no Decreto-Lei n.º 17/2018 de 08 de março:

- Os viajantes receberão todas as informações essenciais sobre a viagem organizada antes de celebrarem o respetivo contrato.

- Há sempre pelo menos um operador responsável pela correta execução de todos os serviços de viagem incluídos no contrato.

- Os viajantes dispõem de um número de telefone de emergência ou dos contactos de um ponto de contacto para poderem comunicar com o organizador ou a agência de viagens.

- Os viajantes podem ceder a viagem organizada a outra pessoa, mediante um pré-aviso razoável e, eventualmente, mediante o pagamento de custos adicionais.

- O preço da viagem organizada só pode ser aumentado em caso de aumento de custos específicos (por exemplo, o preço do combustível), se essa possibilidade estiver expressamente prevista no contrato e, em qualquer caso, até 20 dias antes do início da viagem organizada. Se o aumento do preço for superior a 8 % do preço da viagem organizada, o viajante pode rescindir o contrato. Se o organizador se reservar o direito de aumentar o preço, o viajante tem direito a uma redução do preço em caso de redução dos custos relevantes.

- Os viajantes podem rescindir o contrato sem pagar uma taxa de rescisão e obter o reembolso integral de quaisquer pagamentos efetuados em caso de alteração significativa de algum dos elementos essenciais da viagem organizada, com exceção do preço. Se, antes do início da viagem organizada, o operador responsável pela mesma a anular, os viajantes têm direito ao reembolso e, se for caso disso, a uma indemnização.

- Os viajantes podem rescindir o contrato sem pagar uma taxa de rescisão antes do início da viagem organizada, em circunstâncias excecionais, por exemplo em caso de graves problemas de segurança no destino suscetíveis de afetar a viagem organizada.

- Além disso, os viajantes podem rescindir o contrato a qualquer momento antes do início da viagem organizada mediante o pagamento de uma taxa de rescisão adequada.

- Se, após o início da viagem organizada, não for possível prestar elementos significativos da mesma conforme acordado, terão de ser propostas alternativas adequadas ao viajante, sem custos suplementares. O viajante pode rescindir o contrato de viagem organizada sem pagar uma taxa de rescisão caso os serviços não sejam executados nos termos do contrato, esta falta de conformidade afete consideravelmente a execução da viagem organizada e o organizador não supra esta falta.

- Os viajantes têm também direito a uma redução do preço e/ou a uma indemnização por danos em caso de incumprimento ou de execução deficiente dos serviços de viagem.

- O organizador tem de prestar assistência se um viajante estiver em dificuldades.

- Se o organizador ou o retalhista for declarado insolvente, os pagamentos serão reembolsados. Se o organizador ou o retalhista for declarado insolvente após o início da viagem organizada e se o transporte estiver incluído na viagem organizada, é garantido o repatriamento dos viajantes. A Soliférias – Operador Turístico, S. A. subscreveu uma proteção em caso de insolvência com o Fundo de Garantia de Viagens e Turismo. Os viajantes podem contactar esta entidade ou, se aplicável, a autoridade competente (Turismo de Portugal, I.P., Rua Ivone Silva, Lote 6, 1050-124 Lisboa, Tel. 211 140 200 | Fax. 211 140 830,info@turismodeportugal.pt) se for recusada a prestação de serviços devido à insolvência da Soliférias – Operador Turístico, S. A.

Sito web que disponibiliza a Diretiva 2015/2302 conforme transposta para o direito nacional: www.dre.pt